СЛУЖБЕН ВЕСНИК НА РЕПУБЛИКА МАКЕДОНИЈА

„Службен весник на Република Македонија“ излегува по потреба. Рок за рекламации 15 дена.

Среда, 12 август 1992
Скопје
Број 50 Год. XLVIII

Аконтацијата за 1992 година изнесува 12.000 денари. Овој број чини 600 денари. Жиро сметка 40100-603-12498

1031.

Врз основа на член 75 ставови 1 и 2 од Уставот на Република Македонија, претседателот на Република Македонија и претседателот на Собранието на Република Македонија издаваат

УКАЗ

ЗА ПРОГЛАСУВАЊЕ НА ЗАКОНОТ ЗА ЗНАМЕТО НА РЕПУБЛИКА МАКЕДОНИЈА

Се прогласува Законот за знамето на Република Македонија,

што Собранието на Република Македонија го донесе на седницата одржана на 11 август 1992 година.

Број 08-3277/1
11 август 1992 година
Скопје

Претседател
на Собранието на Република
Македонија,
Стојан Андов, с.р.

Претседател
на Република Македонија,
Киро Глигоров, с.р.

ЗАКОН

ЗА ЗНАМЕТО НА РЕПУБЛИКА МАКЕДОНИЈА

Член 1

Со овој закон се утврдува знамето на Република Македонија.

Член 2

Знамето на Република Македонија е црвено со златножолто сонце. Сонцето е со осум основни и осум споредни сончеви зраци, благо здебелени во првата половина, наизменично и симетрично наредени околу сончевиот диск. Основните сончеви зраци непосредно се одделуваат од сончевиот диск, а крајната надворешна должина на сите шеснаесет сончеви зраци се поклопува со надворешната периферија на сонцето.

Дијаметарот на сончевиот диск е една седмина од широчината на знамето. Односот на дијаметарот на сончевиот диск и должината на основниот сончев зрак е еден спрема два, а односот на должината на споредниот и основниот сончев зрак е седум спрема осум.

Центарот на сонцето се поклопува со точката во која се сечат дијагоналите на знамето.

Односот на широчината и должината на знамето е еден спрема два.

Член 3

Со денот на влегувањето во сила на овој закон престанува да се применува постојното знаме на Република Македонија утврдено со Уставот на Република Македонија од 1974 година.

Член 4

Овој закон влегува во сила осмиот ден од денот на објавувањето во „Службен весник на Република Македонија“.

1032.

Врз основа на член 75 ставови 1 и 2 од Уставот на Република Македонија, претседателот на Република Македонија и претседателот на Собранието на Република Македонија издаваат

УКАЗ

ЗА ПРОГЛАСУВАЊЕ НА ЗАКОНОТ ЗА ХИМНАТА НА РЕПУБЛИКА МАКЕДОНИЈА

Се прогласува Законот за химната на Република Македонија,

што Собранието на Република Македонија го донесе на седницата одржана на 11 август 1992 година.

Број 08-3278/1
11 август 1992 година
Скопје

Претседател
на Собранието на Република
Македонија,
Стојан Андов, с.р.

Претседател
на Република Македонија,
Киро Глигоров, с.р.

ЗАКОН

ЗА ХИМНАТА НА РЕПУБЛИКА МАКЕДОНИЈА

Член 1

Со овој закон се утврдува химната на Република Македонија.

Член 2

Химна на Република Македонија е „Денес над Македонија“ која гласи:

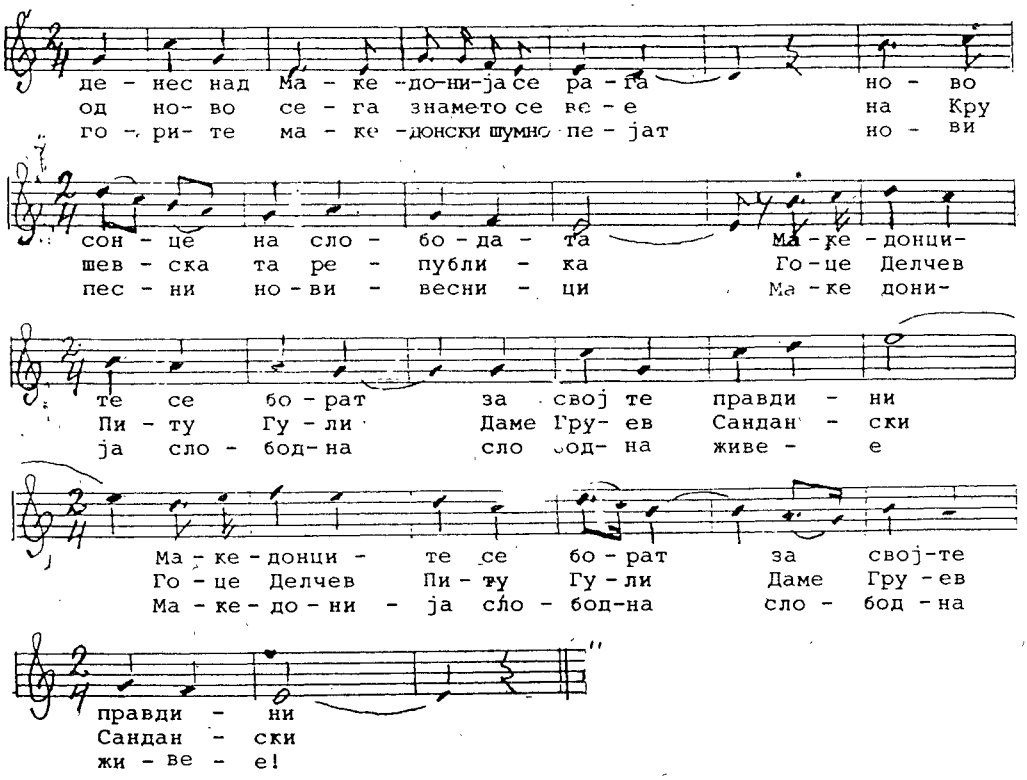

Член 3

Овој закон влегува во сила со денот на објавувањето во „Службен весник на Република Македонија".

1033.

Врз основа на член 4 од Законот за општествена контрола на цените („Службен весник на СРМ" бр. 20/84) член 13 од Законот за системот на општествена контрола на цените („Службен лист на СФРЈ" бр. 84/89), кој согласно член 5 од Уставниот закон на Уставот на Република Македонија, се применуваат како републички пропис, Владата на Република Македонија, донесе

ОДЛУКА
ЗА ОПРЕДЕЛУВАЊЕ НАЈВИСОКИ ЦЕНИ НА БРАШНОТО И ЛЕБОТ

1. Претпријатијата и другите правни лица и лицата што вршат дејност со самостоен личен труд (во натамошниот текст: производители), кои произведуваат брашно, можат цените на брашното да ги формираат така што највисоките продажни цени да изнесуваат, и тоа:

– брашно тип „500" до 300,00 ден./кгр.

– брашно тип „850" до 200,00 ден./кгр.

Цените на брашното од став 1 на оваа точка важат како највисоки продажни цени на производителите франко натоварени во вагон или камион на најблиската натоварна станица на производителот.

На цената од став 1 на оваа точка може да се пресметуваат и трошоци за амбалажа.

2. Претпријатијата и другите правни лица и лицата што вршат дејност со самостоен личен труд (во натамошниот текст: иматели на дуќани), кои вршат промет на брашно, можат цените на брашното да ги формираат така што највисоките цени на паковано брашно на големо и мало да изнесуваат и тоа:

– брашно тип „500" 1/1 кгр. на големо 420,00 ден./кгр.

– брашно тип „500" 1/1 кгр. на мало 480,00 ден./кгр.

3. Претпријатијата и другите правни лица и имателите на дуќани кои произведуваат леб, можат цените на лебот да ги формираат така што малопродажната цена на лебот од тип „500" од 600 грама да изнесува 200,00 денари.

4. На претпријатието и другите правни лица и имателите на дуќани кои произведуваат леб ќе им се исплатува компензација и тоа: на пекарите со млинови по 90,00 денари по парче, а на пекарите без млинови 100,00 денари по парче.

Исплатата на компензација ќе се обезбеди од средствата на Републичкиот буџет.

5. Со парична казна од 1.500.000 до 2.500.000 денари ќе се казни за стопански престап претпријатието и друго правно лице ако цените на своите производи ги формираат спротивно од одредбите на точките од 1 до 5 од оваа одлука.

За стопански престап од став 1 на оваа точка ќе се казни и одговорното лице во претпријатието и другото правно лице со парична казна од 75.000 до 150.000 денари.

Со казната од став 1 на оваа точка ќе се одземе и остварената имотна корист.

6. Со парична казна од 100.000 до 150.000 денари ќе се казни за прекршок имателот на дуќан кој произведува брашно, врши промет на брашно, произведува и врши промет на леб, ако цената на брашното и лебот ја формира спротивно на одредбите од точките 1 до 3 на ова одлука.

Со казната од став 1 на оваа точка ќе се одземе и остварената имотна корист.

7. Со денот на влегувањето во сила на оваа одлука престанува да важи Одлуката за определување на највисоки цени на брашното и лебот („Службен весник на Република Македонија" бр, 41/92).

8. Оваа одлука влегува во сила со денот на донесувањето, а ќе се применува од 11 август 1992 година.

Одлуката ќе се објави во „Службен весник на Република Македонија"

Бр. 23-2521/2
10 август 1992 година
Скопје

Претседател на Владата,
д-р **Никола Кљусев**, с. р.

1034.

Врз основа на член 4 од Законот за општествена контрола на цените („Службен весник на СРМ" бр. 20/90) член 13 од Законот за системот за општествена контрола на цените („Службен лист на СФРЈ" бр. 84/89), кој согласно член 5 од Уставниот закон за спроведување на Уставот на Република Македонија се презема како републички пропис, Владата на Република Македонија донесе

ОДЛУКА
ЗА ОПРЕДЕЛУВАЊЕ НАЈВИСОКИ ЦЕНИ НА ЕЛЕКТРИЧНАТА ЕНЕРГИЈА

1. Како највисоки просечни цени на електрична енергија се одредуваат и тоа:
- за домаќинствата 16,00 денари за КВч,
- за директни потрошувачи 16,00 денари за КВч,
- за останатите категории на потрошувачи на електрична енергија се задржуваат односите кои произлегуваат од тарифниот систем, тарифните ставови и утврдените цени со оваа одлука.

2. Оваа одлука влегува во сила со денот на донесувањето, а ќе се објави во „Службен весник на Република Македонија",

Бр. 23-2521/1
10 август 1992 година
Скопје

Претседател на Владата,
д-р **Никола Кљусев**, с.р.

1035.

Врз основа на член 3, став 2 од Законот за извршување на Републичкиот буџет за 1992 година („Службен весник на РМ" бр. 22/92), а во врска со член 41, став 2 од Законот за системот на финансирањето на општите општествени и заеднички потреби („Службен весник на РМ" бр. 36/91, 55/91 и 21/92), Владата на Република Македонија, донесе

ОДЛУКА
ЗА КОРИСТЕЊЕ НА СРЕДСТВА ОД ПОСТОЈАНАТА РЕЗЕРВА НА РЕПУБЛИКА МАКЕДОНИЈА

1. Од средствата на Постојаната резерва на Република Македонија се дава позајмица во износ од 5.348.000 денари на собранијата на општините:

– Пробиштип	640.000
– Титов Велес	4.000.000
– Демир Хисар	708.000

2. Позајмицата од точка 1 на оваа одлука се дава со рок на враќање до 31.X.1992 година.

3. За користење и враќање на позајмицата од точка 1 на оваа одлука ќе се склучи договор помеѓу собранијата на општините на кои им е дадена позајмица и министерот за финансии.

4. Оваа одлука влегува во сила со денот на донесувањето, а ќе се објави во „Службен весник на Република Македонија".

Бр. 23-2479/1
10 август 1992 година
Скопје

Претседател на Владата,
д-р **Никола Кљусев**, с.р.

1036.

Врз основа на член 160 точка 16 од Законот за внатрешни работи – Пречистен текст („Службен весник на РМ" бр. 37/80; 24/88, 36/91 и 19/92), министерот за внатрешни работи донесува

РЕШЕНИЕ
ЗА ИЗМЕНА НА ДЕЛ ОД РЕШЕНИЕТО ЗА ДОПОЛНУВАЊЕ НА РЕШЕНИЕТО ЗА ЦЕНИТЕ НА ОБРАСЦИТЕ ШТО СЕ УПОТРЕБУВААТ ВО МИНИСТЕРСТВОТО ЗА ВНАТРЕШНИ РАБОТИ

I. Во делот I на Решението за цените на обрасците што се употребуваат во Министерството за внатрешни работи, („Службен весник на РМ" бр. 29/92) и во точките од 25 до 35 од Решението за дополнување на Решението за цените на обрасците што се употребуваат во Министерството за внатрешни работи („Службен весник на РМ" бр. 37/92) се менуваат цените и изнесуваат и тоа за:

1. Пасош (личен и семеен)	10.000,00	денари
2. Дипломатски пасош	10.000,00	"
3. Службен пасош	10.000,00	"
4. Заеднички пасош	20.000,00	"
5. Детски пасош	7.000,00	"
6. Патна листа	1.000,00	"
7. Патна листа за странци	1.000,00	"
8. Патна листа за бегалци	3.000,00	"
9. Патна листа за лица без државјанство	5.000,00	"
10. Лична карта за странци	3.000,00	"
11. Туристичка пропусница	500,00	"

II. Ова решение влегува во сила наредниот ден по денот на објавувањето во „Службен весник на Република Македонија".

Бр. 08-31184/1
август 1992 година
Скопје

Министер
за внатрешни работи,
д-р Љубомир Фрчкоски, с. р.

Огласен дел

ЗАПИШУВАЊЕ ВО СУДСКИОТ РЕГИСТАР

Окружниот стопански суд во Скопје, со решението Срег. бр. 3688/92; на регистарска влошка бр. 1-17948-0-0-0, го запиша во судскиот регистар следното: Претпријатие за трговија на големо и мало, угостителство и туризам „ЕДМОН-КОМЕРЦ" експорт-импорт, Ц, О., Гостивар, ул. „Младен Симоноски" бр. 60, Гостивар. Претпријатието е основано со акт за основање бр. 01-01 од 1.III.1992 година, а основач е Фејзулаи Башким со бр. лк. 162315 и МБ 1601962473013 СВР Гостивар.

Дејности: 070111; 070112; 070113; 070114; 070121; 070122; 070123; 070124, 070125; 070126; 070127; 070128; 070129; 070131; 070132; 070140; 070150; 070211; 070212; 070213; 070214; 070219; 070221; 070222; 070223; 070224; 070225; 070226; 070229; 070230; 070231; 070240; 070250; 070260, 110303, 110109; 110301; 110304; 110903; 110905; 110909; 080112; 080119; 080121; 080129; 080190; 080201; 080202; 060501; 060502; 060503; 060601;

Дејности во надворешни трговски промет: 070310; 070320; малограничен промет со соседните земји: Бугарија, Грција и Албанија, увоз и извоз на стоки, работи на посредување во надворешно трговскиот промет, работи на застапување на странски фирми, превоз на патници во меѓународен сообраќај, туризам и реекспорт.

Претпријатието во правниот промет со трети лица истапува во свое име и за своја сметка, и во туѓо име и за туѓа сметка. Претпријатието за превземените обврски во правниот промет со трети лица одговара со сите свои средства.
Лице овластено за застапување во внатрешен и надворешен трговски промет е Фејзулаи Башким, директор, без ограничување.

Од Окружниот стопански суд во Скопје, Срег. бр. 3688/92 (843)

Окружниот стопански суд во Скопје, со решението Срег. бр. 1187/92; на регистарска влошка бр. 1–17187–0–0–0, го запиша во судскиот регистар следното: Претпријатие за консултантски, деловни услуги и монтажа, производство и трговија „МАРТИК", ц. о., експорт-импорт Скопје. Претпријатието е основано со Одлука од 28.I.1992 година, а основач е Марица Тикваровска од Скопје.
Дејности: 011312; 011411; 011430; 011724; 01141; 011742; 050301; 050302; 012623; 012699; 060502; 013099; 070111; 070112; 070113; 070114; 070121; 070122; 070123; 070126; 070129; 070132; 070140; 070211; 070212; 070213; 070214; 070219; 070221; 070222; 070223; 070229; 070230; 070250; 080112; 080119; 090131; 090150; 090171, 090182; 090183; 110402; 110403; 110404; 110620; 110301; 110309; 070310; 070320; посредување и застапување во прометот на стоки и услуги, реекспорт, услуги во меѓународен транспорт на стоки, консигнациона продажба малограничен промет со: Албанија, Бугарија и Грција.
Во правниот, внатрешниот и надворешно-трговскиот промет, претпријатието настапува во свое име и за своја сметка и одговара со сите свои средства, а го застапува директорот Марица Тикваровска.

Од Окружниот стопански суд во Скопје, Срег. бр. 1187/92 (844)

Окружниот стопански суд во Битола, со решението Срег. бр. 1365/91, на регистарска влошка бр. 1–2893, го запиша во судскиот регистар следното: Задружното трговско, производно претпријатие, „АГРОКООП" п. о., Битола, ул. „Никола Тесла" бр. 70/II. Основање на здружено претпријатие, акт за основање на здружено претпријатие, потврда за депонирани средства, сведителство-диплома за завршено ВСС.
Дејности: 070111; 070112; 070113; 070114; 070121; 070122; 070123; 070124; 070125; 070126, 070127; 070128, 070129; 070132; 070140; 070150; 070211; 070212; 070213; 070214; 070219; 070221; 070222; 070223; 070224; 070225; 070226; 070229; 070230; 070240; 070250; 070260; 070309; 090181; 090183; надворешна трговија: 070310; 070320;
Претпријатието во правниот промет со трети лица настапува во свое име и за своја сметка, целосно овластувања. Претпријатието во правниот промет со трети лица настапува во свое име и за своја сметка.
Михаил Бојчевски е директор со неограничени овластувања во рамките на запишаните дејности.

Од Окружниот стопански суд во Битола, Срег. бр. 1365/91 (845)

Окружниот стопански суд во Битола, со решението Срег. бр. 1377/91, на регистарска влошка бр. 1–2899, го запиша во судскиот регистар следното: Претпријатие за промет и услуги „А и С", основач е Нединковска Антонис.
Дејности: 070211; 070212; 070213; 070214; 070219; 070221; 070222; 070223; 070224; 070225, 070226; 070229; 070230; 070240; 070250, 070260; 070111; 070112; 070113; 070114; 070121; 070122; 070123; 070124; 070125; 070126, 070127; 070128; 070129; 070131; 070132; 070140; 070150; 090122; 090123; 090124; 090129; 090131; 090132; 090133; 090139; 090140; 090150; 090201; 090202; 090209; 110309; 110903; 110904; 120190; 020137; 050100; 050201; 050301; 050302; 080201; 080202; 080112; 080114; 080119; 080121; 080129; 011231; 011232; 011941; 011990; 013400; 030003; 060502; откуп на лековити билки.
Претпријатието во правниот промет настапува со целосни овластувања, целосна одговорност, а за директор Нединковска Антонис со неограничени овластувања.

Од Окружниот стопански суд во Битола, Срег. бр. 1377/91 (846)

Окружниот стопански суд во Скопје, со решението Срег. бр. 1884/92, на регистарска влошка бр. 1-17421-0-0-0, го запиша во судскиот регистар Претпријатието за промет, производство и услуги, увоз-извоз „РОБИ ЕКСПОРТ-ИМПОРТ", Ц.О., Скопје, бул. „Партизански одреди" бр. 131/1-5, општина „Карпош". Претпријатието е формирано со акт бр. 1 од 17.II.1992 година, а основач е Нановски Роберт од Скопје.
Дејности: 011311; 011313; 011314; 011320; 011390; 012310; 012421; 12611; 012613; 012622; 013021; 013022; 020110; 050100; 050201; 050209; 050301; 050302; 060101; 060103; 060501; 060502; 060601; 060602; 070111; 070112; 070113; 070114; 070121; 070122; 070123; 070124; 070125; 070126; 070127; 070128; 070129; 070131; 070132; 070140; 070150; 070211; 070212; 070213; 070214; 070219; 070221; 070222; 070223; 070224; 070225; 070226; 070227; 070229; 070230; 070250; 070260; 080111; 080112; 080121; 080190; 080201; 080202; 090121; 090131; 090132; 090171; 090201; 090202; 110302; 110304; 110309; 110404; 110620; 110903; 110904; 110909; 120190.
Дејност во надворешно-трговскиот промет: 070310; 070320; посредување и застапување во прометот со стоки и услуги, консигнација, реекспорт и друго. Во правниот промет со трети лица претпријатието истапува во свое име и за своја сметка. За обврските преземени во правниот промет со трети лица претпријатието одговара со целокупниот свој имот.
Лице овластено за застапување во внатрешниот и надворешниот промет е Нановски Роберт, директор, без ограничување.

Од Окружниот стопански суд во Скопје, Срег. бр. 1884/92 (836)

Окружниот стопански суд во Скопје, со решението Срег. бр. 2338/92, на регистарска влошка бр. 1-7655-0-0-0, го запиша во судскиот регистар Претпријатието за промет и услуги „МАК – ГОЛД", Ц.О., експорт-импорт, Скопје, ул. „Душан Тасковиќ" бр. 37. Претпријатието е основано со акт за основање од 28.II.1992 година, а основач е Коруновски Димитрија од Скопје.
Дејности: 0702; 07021; 070211; 070212; 070213; 070214; 070219; 07022; 070221; 070222; 070223; 070224; 070225; 070226; 070229; 070230; 070250; 070260; 0701; 07011; 070111; 070112; 070113; 070114; 07012; 070121; 070122; 070123; 070124; 070125; 070126; 070127; 070128; 070129; 070140; 07013; 070132; 110909; 08012; 08020; 080190; 080201; 080202; 070310; 070320.
Претпријатието во правниот промет со трети лица истапува во свое име и за своја сметка. За обврските сторени во правниот промет со трети лица, претпријатието одговара со сите свои средства, целосно (Ц.О.).
Директор на претпријатието и застапник во областа на надворешно-трговскиот промет е Коруновски Димитрија, без ограничување.

Од Окружниот стопански суд во Скопје; Срег. бр. 2338/92 (837)

Окружниот стопански суд во Скопје, со решението Срег. бр. 3928/92, на регистарска влошка бр. 1-18170-0-0-0, го запишa во судскиот регистар: „ФЕРОЕЛЕКТРО – ВНАТРЕШНА ТРГОВИЈА" Претпријатие за внатрешна и надворешна трговија, Д.О.О., во мешовита сопственост, Скопје, бул. „Партизански одреди" 64-Г III/20. Скратениот назив на фирмата е „ФЕРОЕЛЕКТРО – ВНАТРЕШНА ТРГОВИЈА", Д.О.О., во мешовита сопственост, Скопје. Основачи на фирмата се „Фероелектро-Унутрашња трговија" Д.Д. у мјешовитој својини са п.о., Сарајево, „Трг Октобра" бб; Бијељанин Гојко од Скопје, ул. „Ленинова" 25/4, и Додевски Живоин од Куманово, ул. „Б. Илиевски Гуне" 16/I/11. Основачкиот влог на основачите изнесува: „Фероелектро – Унутрашња тровија" Д.Д. у мјешовитој својини са п.о., Сарајево, вложува 1.738.530,30 динари, Бијељанин Гојко од Скопје вложува 17.386,00 динари, и Додевски Живко од Куманово вложува 17.385,00 динари. Основачите имаат одговорност до висината на основачкиот влог.

Дејности: 07011; 070112; 070113; 070114; 070121; 070122; 070123; 070124; 070125; 070126; 070127; 070128; 070129; 070131; 070132; 070140; 070211; 070212; 070213; 070218; 070214; 070221; 070222; 070223; 070224; 070225; 070226; 070229; 070230; 070250; 070260; 110301; 110302; 110303; 110309; 070310; 070320; услуги во надворешно-трговскиот промет: маркетинг, економска пропаганда, застапување, посредување, комисиони работи, шпедиција.

Во правниот промет со трети лица друштвото ги има сите овластувања. За обврските на друштвото, основачот одговара до висината на вложените средства. Овластено лице за застапување во внатрешен и надворешен промет е Бијељанин Гојко, директор, со неограничени овластувања.

Од Окружниот стопански суд во Скопје, Срег. бр. 3928/92 (838)

Окружниот стопански суд во Битола, со решението Срег. бр.К 1432/91, на регистарска влошка бр. 1-2924, го запишa во судскиот регистар: Претпријатието за производство, промет и услуги „БАТУЛЕ", Охрид, со п.о..

Дејности: 011312; 011320; 011742; 011741; 050301; 070124; 070123; 070223; 070224; 090131; 110402; 110404; 090133.

Претпријатието во правниот промет со трети лица настапува во свое име и за своја сметка, а во правниот промет со трети лица одговара со целиот свој имот.

Претпријатието ќе го застапува лицето Стојан Трајчевски, директор, со неограничени овластувања во рамките на запишаните дејности.

Од Окружниот стопански суд во Битола, Срег. бр, 1432/91 (839)

Окружниот стопански суд во Битола, со решението Срег.бр.1463/91, на регистарска влошка бр. 1-2936, го запишa во судскиот регистар: Претпријатието за производство, градежништво, превоз, трговија и угостителство „МЕНЛИ" експорт-импорт, с. Требеништа, Охрид, П.О.. Основач на претпријатието е Илија Целески, со акт од 9.VIII.1991 година.

Дејности: 012321; 012322; 013111; 013112; 013113; 013115; 013119; 013121; 013122; 020110; 020120; 020130; 020140; 050100; 050301; 050302; 060301; 060501; 060502; 060503; 060601; 060602; 070111; 070112; 070113; 070114; 070121; 070122; 070123; 070124; 070125; 070126; 070127; 070128; 070129; 070131; 070132; 070140; 070150; 070211; 070212; 070213; 070214; 070219; 070221; 070222; 070223; 070224; 070225; 070226; 070229; 070230; 070240; 070250; 070260; 070310; 070320; 080112; 080114; 080119; 080190; 090140;

откуп на земјоделски производи, шумски плодови и лековити билки; малограничен промет.

Овластувања на субјектот на уписот во правниот промет со трети лица полни овластувања. Вид и обем на одговорност на субјектот на уписот во обврските спрема трети лица полна одговорност.

Лице овластено за застапување на субјектот на уписот е Илија Целески.

Од Окружниот стопански суд во Битола, Срег.бр.1463/91 (840)

Окружниот стопански суд во Скопје, со решението Срег.бр.3138/92, на регистарска влошка бр. 1-17880-0-0-0, го запишa во судскиот регистар: Трговското претпријатие „СОМБОР", АД, Скопје, ул. „Трета Македонска бригада" бб. Претпријатието е основано со акт за основање од 9.III.1992 година, а основач е ЗК „СОМБОР" ДД – Сомбор.

Дејности: 070111; 070112; 070113; 070114; 070121; 070122; 070123; 070124; 070125; 070126; 070127; 070128; 070129; 070131; 070132; 070140; 070150; 070211; 070212; 070213; 070214; 070219; 070221; 070222; 070223; 070224; 070225; 070226; 070229; 070230; 070240; 070250; 070260; 090131; 090132; 090133; 090139; 110302; 110303; 110304; 110309; 110901; 110902; 110903; 110905; 110909; 060502; дејности во надворешен промет: 070310; 070320.

Претпријатието во правниот промет со трети лица настапува во свое име и за своја сметка. За обврските сторени во правниот промет одговара со сите свои средства.

Лице овластено за застапување во внатрешен и надворешен промет е Георгијевски Драган, вд директор, со неограничени права и обврски.

Од Окружниот стопански суд во Скопје, Срег. бр. 3138/92. (842)

Окружниот стопански суд во Скопје, со решението Срег.бр.2632/92, на регистарска влошка бр. 1-17225-0-0-0, го запишa во судскиот регистар: Претпријтието за производство, промет, увоз-извоз, деловно посредување, инженеринг и консалтинг услуги „ДИАНА", Ц.О., Скопје, ул. „Баница" бр. 22. Претпријтието е основано со акт за основање, од основачот Симоска Ангелина.

Дејности: 013400; 011212; 011231; 011319; 011810; 011820; 011832; 011941; 011990; 012421; 012429; 012321; 012322; 110404; 012410; 01262; 070111; 070112; 070113; 070114; 070121; 070122; 070123; 070124; 070125; 070126; 070127; 070128; 070132; 070230; 070211; 070212; 070213; 070214; 070219; 070221; 070222; 070223; 070224; 070225; 070226; 070250; 070260; 070230; 110302; 110303; 110309; 110909; 110620; 08020; 080201; 080202; 050302; 050301; 110404; 070310 – надворешна трговија со прехранбени производи; 070320 – надворешна трговија со непрехранбени производи; посредување и застапување во прометот на стоки и услуги; туристички услуги, агенциски услуги, малограничен промет со НР Бугарија, Р Грција и НР Албанија.

Во правниот промет со трети лица настапува во свое име и за своја сметка. За обврските сторени во правниот промет со трети лица, одговара со сите свои средства.

Лице овластено за застапување во внатрешно и надворешно работење е Симоска Ангелина, директор, со неограничено овластување.

Од Окружниот стопански суд во Скопје, Срег.бр. 2632/92: (803)

Окружниот стопански суд во Скопје, со решението Срег бр. 455/92, на регистарска влошка бр. 1-15819-0-0-0, го запишa во судскиот регистар: „МАК-СИМ", Ц.О., Скопје, Претпријатие за производство, услуги, внатрешна и надворешна трговија на големо и мало, ул. „Отокар Кершовани" бр. 31, Скопје. Претпријатието е основано со акт за основање бр.1 од 20. I. 1992 година, а основач е Блажевски Симеон.

Дејности: 012611; 012612; 012621; 012622, 012623; 012629; 012310; 090181; 110303; 110309; 110903, 110905; 110909; 060502; 080190; 080201; 080202; 030003; 070211; 070212; 070213; 070214; 070219; 070221; 070222; 070223; 070224; 070225; 070226; 070229; 070230; 070240; 070250; 070111; 070112; 070113; 070114; 070121; 070122; 070123; 070124; 070125; 070126; 070127; 070128; 070129; 070132; 070140; 070150; дејности во надворешно-трговскиот промет: 070310; 070320; посредување и застапување во прометот со стоки и услуги.

Претпријатието во правниот промет со трети лица настапува во свое име и за своја сметка.

Претпријатието во правниот промет со трети лица во своето работење одговара со целокупниот имот.

Лице овластено за застапување во внатрешно и надворешно-трговскиот промет е Блажевски Симеон, индивидуален работоводен орган, директор на претпријатието, со неограничено овластување.

Од Окружниот стопански суд во Скопје, Срег.бр.455/92. (804)

Окружниот стопански суд во Скопје, со решението Срег.бр. 10888/91, на регистарска влошка бр. 1-5837-0-0-0, ја запишa во судскиот регистар промената на седиштето, на лицето овластено за застапување, на основачот и проширување на дејноста на Претпријатието „ОМНИТРЕЈД" извоз-увоз, Д.о.о., Скопје. Од претпријатието „ОМНИТРЕЈД" извоз-увоз, Д.о.о., Скопје, истапува основачот Тргачевски Марјанчо од Скопје, ул. „Огњан Прица" бр. 11, а во претпријатието пристапува основачот Карамулас Астерис од Скопје, ул. „Мирче Ацев" бр. 167/2-14.

Претпријатието ја проширува дејноста со: 070229; 070240; 070260; 060502; 110304; реекспорт, консигнациона продажба, продажба на стока во посебни царински продавници, малограничен промет со Италија, Австрија, Унгарија, Романија, Бугарија, Грција и Албанија.

Претпријатието го менува седиштето на фирмата, па согласно на тоа досегашното седиште на ул. „Огњан Прица" бр. 11 се менува и се впишува седиштето на бул. „Јане Сандански" бр. 58/2-12.

Се брише Тргачевски Марјанчо, директор, без ограничувања, а се запишува Карамулас Астерис, директор, без ограничувања.

Од Окружниот стопански суд во Скопје, Срег. бр. 10888/91. (807)

Окружниот стопански суд во Скопје, со решението Срег.бр. 3041/92, на регистарска влошка бр. 1-17487-0-0-0, го запишa во судскиот регистар: Трговското претпријатие на големо и мало „ДИВЧО – КОМЕРЦ", д.о.о., извоз-увоз, Тетово, ул. „Поточка" бр.15.

Дејности: 0701; 07011; 070112; 070113; 070114; 07012; 070121; 070122; 070123; 070124; 070125; 070126; 070127; 070128; 070129; 07013; 070131; 070132; 07014; 070140; 07015; 070150; 0702; 07021; 070211; 070212; 070213; 070214; 070219; 07022; 070221; 070222; 070223; 070224; 070225; 070226; 070229; 07023; 070230; 07025; 070250; 07024; 070240; 080121; 080201; 080202; 0605; 060502; 060601; 020302; 110909; 110309; 0703; 07031; 070310; 07032; 070320.

Во правниот промет со трети лица, претпријатието настапува во свое име и за своја сметка. За обврските сторени во правниот промет со трети лица претпријатието одговара со сите свои средства.

Лице овластено за застапување во внатрешно и надворешно трговско работење е Неделковска Мирјана, директор, со неограничени овластувања.

Од Окружниот стопански суд во Скопје, Срег. бр. 3041/92. (808)

Окружниот стопански суд во Скопје, со решението Срег.бр.1017/92, на регистарска влошка бр. 1-16123-0-0-0, го запишa во судскиот регистар: Претпријатието за производство, промет и услуги „СИГНАЛ", со Ц.О., Кичево, ул. „Маршал Тито" бр.123. Претпријатието е основано со акт за основање од 24.I.1992 година, а основач е Божиновска Красимира, ул. „Маршал Тито" бр.123, Кичево.

Дејности: 011941; 011949; 012321; 012322; 012323, 012421; 012429; 013200; 013904; 020110; 020120; 020140; 030003; 050100; 050301; 050302; 060501; 060502; 060503; 060602; 070111; 070112; 070113; 070114; 070121; 070122, 070123; 070124; 070126; 070127; 070128; 070129; 070132, 070140; 070211; 070212; 070213; 070214; 070219; 070221; 070222; 070223; 070224; 070225; 070226; 070229; 070230; 070250; 070260; 080119; 080121; 080201; 080202; 090121; 090131; 090140; 090181; 090183; 090209; 110201; 110302; 110303; 110402; 110403; 110404; 110903; 110905; 110909.

Во правниот промет со трети лица претпријатието истапува во свое име и за своја сметка. За обврските сторени во правниот промет со трети лица претпријатието одговара со целокупниот свој имот.

Лице овластено за застапување е Божиновска Красимира, директор, со неограничени овластувања.

Од Окружниот стопански суд во Скопје, Срег.бр.1017/92. (809)

Окружниот стопански суд во Скопје, со решението Срег.бр.2641/92, на регистарска влошка бр. 1-1683-0-0-0, го запишa во судскиот регистар: Претпријатието за промет и услуги „ВЕЛТА-КОМ" експорт-импорт Д.О.О., с. Мала Речица, Тетово. Основач е Јашари Махир од с. Мала Речица, Тетово, со одлука за основање од 5.III.1992 година.

Дејности: 012002; 013500; 050100; 050301; 050302; 070111; 070112; 070113; 070114; 070121; 070122; 070123; 070124; 070125; 070126; 070127; 070128; 070129; 070132; 070140; 070211; 070212; 070213; 070214; 070219; 070221; 070222; 070223; 070224; 070225; 070226; 070229; 070230; 070250; 070260; 080190; 080201; 080202; 110309; 110909; откуп на сурова кожа, сточарски и земјоделски производи, зеленчук, овошје, добиток, живина, шумски плодови, печурки, полжави и желки, 070310; 070320; застапување, посредништво, угостителски услуги, изведување на градежни и градежно занатски работи.

Неограничено овластување; целосна одговорност.

Во внатрешниот и надворешно-трговскиот промет претпријатието ќе го застапува Јашари Махир, директор, со неограничено овластување.

Од Окружниот стопански суд во Скопје, Срег.бр.2641/92. (810)

Окружниот стопански суд во Скопје, со решението Срег.бр. 10797/91, на регистарска влошка бр. 1-15700-0-0-0, го запишa во судскиот регистар: Претпријатието за производство, трговија и услуги „СИНТАС" увоз-извоз, Ц.О., Скопје, ул. „Иван Аговски" бр. 1/3-1. Претпријатието е основано со акт за основање бр.1/1 од 25.XII.1991 година, а основач е Митревски Горан од Скопје.

Дејност: 011949; 070213; 070219; 070221; 070222; 070223;

070224; 070225; 070226; 070229; 070230; 070240; 070250; 070260; 090123; 090129; 090181; дејности во надворешнотрговскиот промет: 070310; 070320.
Претпријатието во правниот промет со трети лица истапува во свое име и за своја сметка. За обврските сторени во правниот промет претпријатието одговара со сите свои средства.
Лице овластено за застапување во внатрешното и надворешното трговско работење е Митревски Горан, директор, без ограничување.

Од Окружниот стопански суд во Скопје, Срег.бр. 10797/91. (811)

Окружниот стопански суд во Скопје, со решението Срег.бр.1245/92, на регистарска влошка бр. 1-16214-0-0-0, го запишa во судскиот регистар: Трговското услужно претпријатие „ВИО-КОМЕРЦ" експорт-импорт, д.о.о., Скопје. Основач е Грујовски Сретко од Скопје, ул. „Мраморец" бр.6-а, со акт за основање бр.1/92 од 4.II.1992 година.
Дејности: 011319; 012421; 012611; 012623; 012820; 060501; 060502; 060503; 060601; 060602; 070111; 070112; 070113; 070114; 070121; 070122; 070123; 070124; 070125; 070126; 070127; 070128; 070129; 070132; 070140; 070150; 070211; 070212; 070213; 070214; 070219; 070221; 070222; 070223; 070224; 070225; 070226; 070229; 070230; 070240; 070250; 070260; 080190; 080201; 080202; 090121; 110309; 110909; надворешна трговија: 070310; 070320; застапување на странски фирми; посредување во надворешнотрговскиот промет, меѓународен транспорт и шпедиција; реекспорт, малограничен промет со Албанија, Грција и Бугарија.
Неограничени овластувања; целосна одговорност.
Лице овластено за застапување е Грујовски Сретко, вд директор, без ограничување.

Од Окружниот стопански суд во Скопје, Срег.бр.1245/92. (812)

Окружниот стопански суд во Скопје, со решението Срег. бр. 2085/92, на регистарска влошка бр. 1-17201-0-0-0, го запишa во судскиот регистар Претпријатието за услуги и трговија на големо и мало „ФАНЕКС", Ц.О., експорт-импорт, Скопје, ул. „Народни Херои" бр. 23/1-12. Основач е Даниела Настева од Скопје, ул. „Лазар Димитров" бр. 11.

Дејности: 070111; 070112; 070113; 070114; 070121; 070122; 070123; 070124; 070125; 070126; 070127; 070128; 070129; 070131; 070132; 070140; 070150; 070211; 070212; 070213; 070214; 070219; 070221; 070222; 070223; 070224; 070225; 070226; 070229; 070230; 070240; 070250; 070260; 070310; 070320; 110302; 110303; 110309; 110901; 110903; 110905; 110909.

Во правниот промет со трети лица, претпријатието настапува во свое име и за своја сметка. За обврските сторени во правниот промет со трети лица, претпријатието одговара со целиот свој имот.

Лице овластено за застапување во надворешниот и внатрешниот трговски промет е Даниела Настева, директор, без ограничување.

Од Окружниот стопански суд во Скопје, Срег. бр. 21085/92. (813)

Окружниот стопански суд во Скопје, со решението Срег. бр. 2221/92, на регистарска влошка бр 1-17780-0-0-0, го запишa во судскиот регистар Претпријатието за трговија, градежништво и услуги „ОЛИ ИН ЖЕНЕРИНГ КОМЕРЦ", експорт импорт, Д.О.О., Скопје, ул. „Сава Ковачевиќ" бр 4/5. Основач е Вузај Антон од Скопје, ул. „Сава Ковачевиќ" бр. 4/5 со одлука за основање од 25.II. 1992 година.

Дејности: 050100; 050301; 050302; 070111; 070112; 070113; 070114; 070121; 070122; 070123; 070124; 070125; 070126; 070127; 070128; 070129; 070132; 070140; 070211; 070212; 070213; 070214; 070219; 070221; 070222; 070223; 070224; 070225; 070226; 070229; 070230; 070250; 070260; 080190; 080201; 080202; 110309; 110404; 110909; 070310; 070320; посредништво, застапување, комисиони работи.

Неограничено овластување; целосна одговорност.

Во внатрешниот и надворешно-трговскиот промет претпријатието ќе го застапува Вузај Антон, директор, на претпријатието.

Од Окружниот стопански суд во Скопје, Срег. бр. 2221/92 (814)

Окружниот стопански суд во Скопје, со решението Срег. бр. 3724/92, на регистарска влошка бр. 1-17762-0-0-0, го запишa во судскиот регистар Претпријатието за производство и промет со стоки и услуги на мало и големо и надворешна трговија „КАМКОМЕРЦ", Скопје, со п.о., ул. „Ѓорѓи Димитров" бр. 64/3-13. Акт за основање бр. 01-01 до 20. III. 1992 година.

Дејности: 011311; 011314; 011390; 012321; 012421; 012699; 013010; 013030; 013071; 013072; 013073; 013074; 013099; 013121; 013400; 013450; 050302; 060101; 060501; 060502; 070111; 070112; 070113; 070114; 070121; 070122; 070123; 070124; 070125; 070126; 070127; 070128; 070129; 070132; 070140; 070150; 070211; 070212; 070213; 070214; 070219; 070221; 070222; 070223; 070224; 070225; 070226; 070227; 070229; 070230; 070240; 070250; 070260; 080190; 090110; 090181; 090183; 090189; 090212; 110301; 110302; 110309; 110404; 110620; 110902; 110903; 110905; 110909; 070310; 070320.

Во правниот промет со трети лица претпријатието истапува во свое име и за своја сметка. За обврските сторени во правниот промет со трети лица претпријатието одговара со сиот свој имот.

Директор е Игор Камчевски, со неограничени овластувања.

Од Окружниот стопански суд во Скопје, Срег. бр. 3724/92. (849)

Окружниот стопански суд во Скопје, со решението Срег. бр. 3829/92, на регистарска влошка бр. 1-18022-0-0-0, го запишa во судскиот регистар Друштвото со ограничена одговорност за промет со кожа, обувки, крзно и конфекција „КОПЕКС" – Скопје, со потполна одговорност, ул. „Градски ѕид" блок 2. Основач е П.О.С. Комбинат за кожа, обувки, крзно и конфекција, Пеќ, со потполна одговорност, со акт за основање од 31.III.1992 година.

Дејности: 070121; 070122; 070131; 070132; 070221; 070222; 070225; 070250; 070260.

Дејности во надворешен трговски промет: 070320.

Друштвото со ограничена одговорност за промет со кожа, крзно и конфекција „КОПЕКС" Скопје, со потполна одговорност во правниот промет со трети лица има неограничени овластувања и потполна одговорност, Д.О.

Боживик Драган, в.д. директор, без ограничување

Од Окружниот стопански суд во Скопје, Срег. бр. 3829/92. (850)

Окружниот стопански суд во Скопје, со решението Срег. бр. 3688/92; на регистарска влошка бр. 1–17948–0–0–0, го запишна во судскиот регистар следното: Претпријатие за трговија на големо и мало, угостителство и туризам „ЕДМОН-КОМЕРЦ" експорт–импорт, Ц, О., Гостивар, ул. „Младен Симоноски" бр. 60, Гостивар. Претпријатието е основано со акт за основање бр. 01–01 од 1.III.1992 година, а основач е Фејзулаи Баиким со бр. лк. 162315 и МБ 1601962473013 СВР Гостивар.
Дејности: 070111; 070112; 070113; 070114; 070121; 070122; 070123; 070124, 070125; 070126; 070127; 070128; 070129; 070131; 070132; 070140; 070150; 070211; 070212; 070213; 070214; 070219; 070221; 070222; 070223; 070224; 070225; 070226; 070229; 070230; 070231; 070240; 070250; 070260, 110303, 110109; 110301; 110304; 110903; 110905; 110909; 080112; 080119; 080121; 080129; 080190; 080201; 080202; 060501; 060502; 060503; 060601;
Дејности во надворешни трговски промет: 070310; 070320; малограничен промет со соседните земји: Бугарија, Грција и Албанија, увоз и извоз на стоки, работи на посредување во надворешно трговскиот промет, работи на застапување на странски фирми, превоз на патници во меѓународен сообраќај, туризам и реекспорт.
Претпријатието во правниот промет со трети лица истапува во свое име и за своја сметка, и во туѓо име и за туѓа сметка. Претпријатието за превземените обврски во правниот промет со трети лица одговара со сите свои средства.
Лице овластено за застапување во внатрешен и надворешен трговски промет е Фејзулаи Баиким, директор, без ограничување.

Од Окружниот стопански суд во Скопје, Срег. бр. 3688/92 (843)

Окружниот стопански суд во Скопје, со решението Срег. бр. 1187/92; на регистарска влошка бр. 1–17187–0–0–0, го запишна во судскиот регистар следното: Претпријатие за консултантски, деловни услуги и монтажа, производство и трговија „МАРТИК", ц. о., експорт-импорт Скопје. Претпријатието е основано со Одлука од 28.I.1992 година, а основач е Марица Тикваровска од Скопје.
Дејности: 011312; 011411; 011430; 011724; 01141; 011742; 050301; 050302; 012623; 012699; 060502; 013099; 070111; 070112; 070113; 070114; 070121; 070122; 070123; 070126; 070129; 070132; 070140; 070211; 070212; 070213; 070214; 070219; 070221; 070222; 070223; 070229; 070230; 070250; 080112; 080119; 090131; 090150; 090171, 090182; 090183; 110402; 110403; 110404; 110620; 110301; 110309; 070310; 070320; посредување и застапување во прометот на стоки и услуги, реекспорт, услуги во меѓународен транспорт на стоки, консигнациона продажба малограничен промет со: Албанија, Бугарија и Грција.
Во правниот, внатрешниот и надворешно-трговскиот промет, претпријатието настапува во свое име и за своја сметка и одговара со сите свои средства, а го застапува директорот Марица Тикваровска.

Од Окружниот стопански суд во Скопје, Срег. бр. 1187/92 (844)

Окружниот стопански суд во Битола, со решението Срег. бр. 1365/91, на регистарска влошка бр. 1-2893, го запишна во судскиот регистар следното: Задружното трговско, производно претпријатие, „АГРО-КООП" и. о., Битола, ул. „Никола Тесла" бр. 70/II. Основање на здружено претпријатие, акт за основање на здружено претпријатие, потврда за депонирани средства, сведителство диплома за завршено ВСС.
Дејности: 070111; 070112; 070113; 070114; 070121; 070122; 070123; 070124; 070125; 070126, 070127; 070128, 070129; 070132; 070140; 070150; 070211; 070212; 070213; 070214; 070219; 070221; 070222; 070223; 070224; 070225; 070226; 070229; 070230; 070240; 070250; 070260; 070309; 090181; 090183; надворешна трговија: 070310; 070320;
Претпријатието во правниот промет со трети лица настапува во свое име и за своја сметка, целосно овластувања. Претпријатието во правниот промет со трети лица настапува во свое име и за своја сметка.
Михаил Бојчевски е директор со неограничени овластувања во рамките на запишаните дејности.

Од Окружниот стопански суд во Битола, Срег. бр. 1365/91 (845)

Окружниот стопански суд во Битола, со решението Срег. бр. 1377/91, на регистарска влошка бр. 1–2899, го запишна во судскиот регистар следното: Претпријатие за промет и услуги „А и С", основач е Нединковска Антоние.
Дејности: 070211; 070212; 070213; 070214; 070219; 070221; 070222; 070223; 070224; 070225, 070226; 070229; 070230; 070240; 070250, 070260; 070111; 070112; 070113; 070114; 070121; 070122; 070123; 070124; 070125; 070126, 070127; 070128; 070129; 070131; 070132; 070140; 070150; 090122; 090123; 090124; 090129; 090131; 090132; 090133; 090139; 090140; 090150; 090201; 090202; 090209; 110309; 110903; 110904; 120190; 020137; 050100; 050201; 050301; 050302; 080201; 080202; 080112; 080114; 080119; 080121; 080129; 011231; 011232; 011941; 011990; 013400; 030003; 060502; откуп на лековити билки.
Претпријатието во правниот промет настапува со целосни овластувања, целосна одговорност, а за директор Нединковска Антоние со неограничени овластувања.

Од Окружниот стопански суд во Битола, Срег. бр. 1377/91 (846)

Окружниот стопански суд во Скопје, со решението Срег.бр.2014/92, на регистарска влошка бр. 1-16776-0-0-0, го запишна во судскиот регистар Претпријатието за промет на големо и на мало и извоз - увоз „ОРТАК-КОМЕРЦ", целосна одговорност, Скопје. Претпријатието е основано од Стојанчо Темелков од Скопје, со одлука за основање од 18.II.1992 година.
Дејности: 0702; 07021; 070211; 070212; 070213; 070214; 070219; 07011; 070221; 070222; 070223; 070224; 070225; 070226; 070229; 070230; 070250; 0701; 07011; 070112; 070114; 07012; 070121; 070122; 070123; 070124; 070125; 070126; 070127; 070128; 070129; 07013; 070132; 070140; 1103; 110301; 110303; 110309; 110909; 070310; 070320.
Во правниот промет со трети лица претпријатието истапува со свое име и за своја сметка. За обврските сторени во правниот промет со трети лица претпријатието одговара со сите средства.
Лице овластено за застапување е Стојанчо Темелков, работоводен орган, директор на претпријатието, со неограничени овластувања. Лице овластено за застапување во внатрешен и надворешен промет е Стојанчо Темелков, со неограничени овластувања.

Од Окружниот стопански суд во Скопје, Срег.бр. 2014/92. (851)

Окружниот стопански суд во Скопје, со решението Срег.бр. 8752/91, на регистарска влошка бр. 1-14179-0-0-0, го запишна во судскиот регистар Претпријатието за производство, промет и посредување „БЛОК-КОМЕРЦ", Д.О.О., Скопје, ул. „Браќа Миладиновци" бр. 42-а, Скопје, основано со одлука бр. 01/91 од 13.XII.1991 година, донесена од основачот на Друштвото. Основач

е Душко Живковски, ул. „Браќа Миладиновци" бр. 42-а, Скопје.
Дејности: 011315; 011320; 011390; 011810; 011820; 011930; 012142; 012143; 012201; 012410; 012429; 012621; 012820; 012830; 013500; 050302; 060503; 070112; 070114; 070121; 070122; 070123; 070124; 070125; 070126; 070127; 070128; 070132; 070140; 070211; 070212; 070213; 070214; 070219; 070221; 070222; 070223; 070224; 070225; 070226; 070227; 070229; 070230; 070240; 070250; 070260; 070310; 070320; 120410; 120420.
Во правниот промет со трети лица Д.О.О. настапува во свое име и за своја сметка. За обврските сторени во правниот промет со трети лица Д.О.О. одговара со сите свои средства.
Лице овластено за застапување во внатрешниот и надворешниот промет е Душко Живковски, без ограничување.

Од Окружниот стопански суд во Скопје, Срег.бр.8752/91. (852)

Окружниот стопански суд во Скопје, со решението Срег. бр. 3299/92, на регистарска влошка бр. 1-17796-0-0-0, го запишa во судскиот регистар Претпријатието за промет на големо и мало „СКОБУС", Ц.О., увоз-извоз, Дебар, ул. „Еќерем Зенго" бр. 9. Претпријатието е основано со акт за основање бр. 03-1 од 4.I.1992 година, а основач е Арапи Ремзи од Дебар.
Дејности: 0701; 07011; 070111; 070112; 070113; 070114; 07012; 070121; 070122; 070123; 070124; 070125; 070126; 070127; 070128; 070129; 07013; 070132; 07014; 070140; 07015; 0702; 07021; 070211; 070212; 070213; 070214; 070219; 07022; 070221; 070222; 070223; 070224; 070225; 070226; 070229; 070230; 070240; 070250; 070260; 11030; 110303; 110304; 110309; 110909; 08020; 080201; 080202; 08012; 080121; 080122; 080123; 080190; 06080; 060801; 060802; 060803; 013904; 010999; 01220; 012201; 110903; малограничен промет со Албанија, Бугарија, сите југословенски републики, Италија; застапување на странски фирми и реекспорт; комисиони работи во областа на прометот; консигнациони работи во областа на прометот; агенциски услуги во транспортот и посредување со надворешно-трговски промет.
Неограничено овластување; Целосна одговорност.
Лице овластено за застапување во внатрешна и надворешна трговија како и за други услуги е Арапи Ремзи, директор, без ограничување.

Од Окружниот стопански суд во Скопје, Срег.бр. 3299/92 (853)

Окружниот стопански суд во Битола, со решението Срег.бр. 84/91, на регистарска влошка бр. 1-2183, го запишa во судскиот регистар следното:
организирање на новонастанато акционерско друштво во мешовита сопственост со поделба – „БИТОЛСКА ТРГОВИЈА" АД БИТОЛА;
организирање на нов субјект „БИТОЛСКА ТРГОВИЈА" извоз-увоз, акционерско друштво во мешовита сопственост Битола АД П.О., кој е настанат со поделба на субјектот на уписот „АГРОМЕХАНИКА" извоз-увоз, акционерско друштво во мешовита сопственост П.О., Скопје, ул. „Никола Тесла" бб.;
организирање на новонастанато акционерско друштво во мешовита сопственост со поделба.
Дејности: 070111; 070112; 070113; 070114; 070121; 070122; 070123; 070124; 070125; 070126; 070127; 070128; 070129; 070131; 070132; 070140; 070150; 070211; 070212; 070213; 070214; 070219; 070221; 070222; 070223; 070224; 070225; 070226; 070229; 070230; 070240; 070250; 070260; 090121; 110309; 110905; 110909; 070310; 070320.

Од Окружниот стопански суд во Битола, Срег.бр.84/91. (854)

Окружниот стопански суд во Битола, со решението Срег. бр. 869/91, на регистарската влошка бр. 1-2696, го запишa во судскиот регистар Трговското претпријатие „Златибор" увоз-извоз на стоки и услуги, трговија на големо и мало во внатрешен промет и производство, П.О., ул. „М. Ацев" 58, со П.О., Битола.
Дејности: 020201; 070112; 070111; 070113; 070114; 070121; 070122; 070123; 070124; 070127; 070128; 070129; 070132; 110909; 070211; 070212; 070213; 070214; 070219; 090189; 070221; 070222; 070224; 070225; 070226; 070227; 070230; 070250; 070260; 080190; 070310; 070320; 080201; 080202; 110309; 050301; 050302.
Претпријатието во правниот промет со трети лица настапува како правно лице со полна одговорност. Овластувањата на субјектот во правниот промет: полни овластувања.
Застапувањето на претпријатието ќе го врши основачот Најдовски Ацо, со неограничени овластувања.

Од Окружниот стопански суд во Битола, Срег. бр. 869/91 (855)

Окружниот стопански суд во Битола, со решението Срег. бр. 1791/91, на регистарска влошка бр. 1-3162, го запишa во судскиот регистар Приватното претпријатие за трговија на големо и мало и услуги „СКАЛА" увоз-извоз, Битола, П.О. ул. „Цар Самоил" бр. 12, Битола. Основачи се Илче Ристевски и Стеванче Ристевски од Прилеп.
Дејности: 070211; 070212; 070213; 070214; 070219; 070221; 070223; 070224; 070225; 070226; 070229; 070230; 070240; 070250; 070111; 070112; 070113; 070114; 070121; 070122, 070123; 070124; 070125; 070126; 070127; 070128; 070129; 070131; 070132; 070140; 070150; 080122; 080129; 080190; 030003; 060502; 060503; 090172; 090189; 110309; 070310; 070320.
Овластување во правниот промет со трети лица – полни овластувања. Вид и обем на одговорноста на обврските на субјектот на уписот во правниот промет со трети лица – полна одговорност.
Лица овластени за застапување на субјектот на уписот се Илчо Ристевски и Стеванче Ристевски.

Од Окружниот стопански суд во Битола, Срег. бр. 1791/91. (856)

Окружниот стопански суд во Битола, со решението Срег. бр. 1911/91, на регистарска влошка бр. 1-955, го запишa во судскиот регистар пристапувањето на основач во Трговското приватно претпријатие „Синпекс" увоз-извоз, трговија на големо и мало, сервисирање и транспорт, со п.о., Битола.
На претпријатието како основач му пристапуваат Петровиќ Светислав. Лице овластено за застапување во надвор. трг. пр. е Петровиќ Светислав, советник.

Од Окружниот стопански суд во Битола, Срег. бр. 1911/91 (857)

Окружниот стопански суд во Скопје, со решението Срег. бр. 3695/92, на регистарска влошка бр. 1-18384-0-0-0, го запишa во судскиот регистар основањето на претпријатие во сопственост на странско лице под фирма „Плива" Скопје, д.о.о., фармацеутски, хемиски, прехранбени и козметички производи. Скратен назив: „Плива" Скопје, д.о.о., ул. „Даме Груев" 3. Основач е „Плива" од Загреб, фармацеутска, хемиска, прехранбена и козметичка индустрија, Загреб. Основни средства во вредност од 17.777.282 динари.
Дејности: 070211; 070212; 070213; 070219; 070111; 070112; 070113; 070114; 070221, 070222; 070223; 070224, 070225; 070226; 070227; 070229; 070230; 070240; 070250; 070260; 011390; 011710; 011722; 011799; 011820; 011949;

011990; 011920; 012830; 012820; 013121; 013902; 013909; 020110; 070121; 070122; 070123; 070124; 070125; 070126; 070127; 070128, 070129; 070132; 070140; 070150; 011929; 011820; 011910; 011990; 020110; 110620; 110309; 110301; 110909; 060502; надворешнотрговски промет: 070310; 070320; застапување и посредување во прометот на стоки и услуги, меѓународна шпедиција и меѓународен транспорт на стоки.

Во правниот промет со трети лица има неограничени овластувања и потполна одговорност. Директор на друштвото е Лалчевски Владислав, со ограничени овластувања. Директорот на друштвото, без писмена согласност на основачот не може да:

1. заклучува правни работи кои го обврзуваат Друштвото преку висината на износот во динари или друга важечка валута во Република Македонија во износ поголем од 8.500.000,00 динари, на денот на приемот на понудата.

2. заклучува и раскинува договори за вработување на работници;

3. склучува договори и други правни работи за промет на недвижности и други основни средства на друштвото, а посебно работи кои ги оптоваруваат недвижностите на друштвото, како на пример: продажба, хипотека, подарок, закуп, размена на недвижности и слично;

4. донесува одлуки за промена на дејноста на друштвото и промена на внатрешната организација на друштвото.

Лице овластено за застапување во надворешнотрговскиот промет е Лалчевски Владислав, со ограничени овластувања во застапувањето. Директорот на Друштвото без писмена согласност на основачот не може да заклучува правни работи кои го обврзуваат друштвото преку висината на износот во динари или друга важечка валута на Република Македонија во противвредност на износот од 100.000 ДЕМ према средниот курс на Стопанска банка во Скопје на денот на приемот на понудата.

Од Окружниот стопански суд во Скопје, Срег. бр. 3695/92. (860)

Окружниот стопански суд во Битола, со решението Срег. бр. 1020/91, го запишa во судскиот регистар Трговското претпријатие „ВХС" – Охрид, со п.о. Основач е Лазарески Харалампи.

Дејности: 070211; 070212; 070213; 070214; 070219; 070221; 070222; 070223; 070224; 070225; 070226; 070229; 070230; 070240; 070250; 070260; 070111; 070112; 070113; 070114; 070121; 070122; 070123; 070124; 070125; 070126; 070127; 070128; 070129; 070140; 070150; 110309; 090209; 070310; 070320.

Претпријатието во прометот со трети лица ќе настапува со полни овластувања, полна одговорност. Овластен за застапување е Лазарески Харалампи, со неограничени овластувања.

Од окружниот стопански суд во Битола, Срег. бр. 1020/91. (858)

Окружниот стопански суд во Скопје, со решението Срег. бр. 1029/92, на регистарска влошка бр. 1–17699–0–0–0, го запишa во судскиот регистар Д.О.О. „ЕДИ–ПРО" за производство, промет на големо и мало, инженеринг, увоз–извоз, П.О., Скопје, ул. „Маршал Тито" 40/III–5, Скопје.

Дејности: 01131; 011312; 011314; 011315; 011319; 011320; 011390; 011710; 011741; 011742; 011743; 011749; 011941; 011949; 012130; 012142; 012201; 012202; 012310; 012321; 012322; 012323; 012324; 012421; 012429; 012611; 012612; 012613; 012614; 012615; 012621; 012622; 012623; 012624; 012820; 012830; 013021; 013022; 013030; 013041; 013042; 013043; 013050; 013060; 013071; 013072; 013073; 013074; 013080; 013091; 013099; 013113; 013121; 013320; 013400; 020110; 020120; 020130; 020140; 050100; 050301; 050302; 060502; 060503; 060602; 070211; 070212; 070213; 070214; 070219; 070221; 070222; 070223; 070224; 070225; 070226; 070227; 070229; 070230; 070240; 070250; 070260; 070111; 070112; 070113; 070114; 070121; 070122; 070123; 070124; 070125; 070126; 070127; 070128; 070129; 070132; 070140; 070150; 110309; 110903; 110909; 080190; 080201; 090123; 090124; 090129; 090131; 090139; 080200; 090140; 110109; 110302; 110303; 110402; 110403; 110404; 070310; 070320.

Претпријатието во правниот промет истапува во свое име и за своја сметка, а за обврските во правниот промет одговор со сите свои средства, потполна одговорност.

Лице овластено за застапување Иванова Ивана, директор, без ограничувања.

Лице овластено за застапување во надворешнотрговското работење е Иванова Ивана, директор, без ограничувања.

Од Окружниот стопански суд во Скопје, Срег. бр. 1029/92 (859)

Окружниот стопански суд во Скопје, со решението Срег. бр. 2107/92, на регистарска влошка бр. 1–17113–0–0–0, го запишa во судскиот регистар: Претпријатието за производство, промет на големо и мало, застапување и посредување „САМСАР", Д.О.О., извоз–увоз, Скопје, ул. „Методи Митевски" бр. 3/I–11, Скопје. Претпријатието е основано со одлука за основање од 10.II.1992 година, а основачи се Иван Поп–Николов, Гордана Поп–Николова и Евица Поп–Николова.

Дејности: 07021; 070211; 070212; 070213; 070214; 070219; 07022; 070221; 070222; 070223; 070224; 070225; 070226; 070227; 070229; 070230; 070240; 070250; 070260; 060502; 07011; 070111; 070112; 070113; 070114; 07012; 070121; 070122; 070123; 070124; 070125; 070126; 070127; 070128; 070129; 070132; 012703; 013030; 013050; 020140; 110909; 110303; 110309; 110620; 0703; 070310; 070320.

Во правниот промет со трети лица претпријатието настапува во свое име и за своја сметка. За обврските сторени во правниот промет со трети лица, претпријатието одговара со сите средства.

Лице овластено за застапување е Евица Поп–Николова, работоводен орган, без ограничување.

Од Окружниот стопански суд во Скопје, Срег. бр. 2107/92 (861)

Окружниот стопански суд во Скопје, со решението Срег. бр. 9535/91, на регистарска влошка бр. 1–14529–0–0–0, го запишa во судскиот регистар Претпријатието за производство и промет „Самас инженеринг" експорт–импорт, Ц.О., Скопје, ул. „Партение Зографски" бр. 38, општина Центар, Скопје.

Дејности: 011311; 011990; 011920; 07011; 011312; 011313; 011314; 011315; 011316; 011319; 011390; 011710; 011720; 011721; 011729; 011413; 011420; 090122; 090123; 090124; 090129; 090131; 090132; 090133; 090139; 090141; 090149; 011990; 070111; 070112; 070113; 070114; 07012; 070121; 070122; 070123; 070124; 070125; 070126; 070127; 070129; 07013; 070140; 07021; 070211; 070212; 070213; 070214; 070219; 07022; 070221; 070222; 070223; 070224; 070225; 070226; 070229; 070250; 070260; 110309; 110909; 070310; 070320.

Неограничени овластувања; целосна одговорност.

Лице овластено во внатрешниот и надворешно-трговскиот промет е Зарев Славчо, директор, со неограничени овластувања.

Од Окружниот стопански суд во Скопје, Срег. бр. 9535/91. (862)

Окружниот стопански суд во Битола, со решението Срег. бр. 1020/91, го запишна во судскиот регистар Трговското претпријатие „ВХС" – Охрид, со п.о. Основач е Лазарески Харалампи.

Дејности: 070211; 070212; 070213; 070214; 070219; 070221; 070222; 070223; 070224; 070225; 070226; 070229; 070230; 070240; 070250; 070260; 070111; 070112; 070113; 070114; 070121; 070122; 070123; 070124; 070125; 070126; 070127; 070128; 070129; 070140; 070150; 110309; 090209; 070310; 070320.

Претпријатието во прометот со трети лица ќе настапува со полни овластувања, полна одговорност. Овластен за застапување е Лазарески Харалампи, со неограничени овластувања.

Од окружниот стопански суд во Битола, Срег. бр. 1020/91. (858)

Окружниот стопански суд во Скопје, со решението Срег. бр. 1029/92, на регистарска влошка бр. 1–17699–0–0–0, го запишна во судскиот регистар Д.О.О. „ЕДИ–ПРО" за производство, промет на големо и мало, инженеринг, увоз–извоз, П.О., Скопје, ул. „Маршал Тито" 40/III–5, Скопје.

Дејности: 01131; 011312; 011314; 011315; 011319; 011320; 011390; 011710; 011741; 011742; 011743; 011749; 011941; 011949; 012130; 012142; 012201; 012202; 012310; 012321; 012322; 012323; 012324; 012421; 012429; 012611; 012612; 012613; 012614; 012615; 012621; 012622; 012623; 012624; 012820; 012830; 013021; 013022; 013030; 013041; 013042; 013043; 013050; 013060; 013071; 013072; 013073; 013074; 013080; 013091; 013099; 013113; 013121; 013320; 013400; 020110; 020120; 020130; 020140; 050100; 050301; 050302; 060502; 060503; 060602; 070211; 070212; 070213; 070214; 070219; 070221; 070222; 070223; 070224; 070225; 070226; 070227; 070229; 070230; 070240; 070250; 070260; 070111; 070112; 070113; 070114; 070121; 070122; 070123; 070124; 070125; 070126; 070127; 070128; 070129; 070132; 070140; 070150; 110309; 110903; 110909; 080190; 080201; 090123; 090124; 090129; 090131; 090139; 080200; 090140; 110109; 110302; 110303; 110402; 110403; 110404; 070310; 070320.

Претпријатието во правниот промет истапува во свое име и за своја сметка, а за обврските во правниот промет одговор со сите свои средства, потполна одговорност.

Лице овластено за застапување Иванова Ивана, директор, без ограничувања.

Лице овластено за застапување во надворешнотрговското работење е Иванова Ивана, директор, без ограничувања.

Од Окружниот стопански суд во Скопје, Срег. бр. 1029/92 (859)

Окружниот стопански суд во Скопје, со решението Срег. бр. 2107/92, на регистарска влошка бр. 1–17113–0–0–0, го запишна во судскиот регистар: Претпријатието за производство, промет на големо и мало, застапување и посредување „САМСАР", Д.О.О., извоз–увоз, Скопје, ул. „Методи Митевски" бр. 3/I–11, Скопје. Претпријатието е основано со одлука за основање од 10.II.1992 година, а основачи се Иван Поп–Николов, Гордана Поп–Николова и Евица Поп–Николова.

Дејности: 07021; 070211; 070212; 070213; 070214; 070219; 07022; 070221; 070222; 070223; 070224; 070225; 070226; 07227; 070229; 070230; 070240; 070250; 070260; 060502; 07011; 070111; 070112; 070113; 070114; 07012, 070121; 070122; 070123; 070124; 070125; 070126; 070127; 070128; 070129; 070132; 012703; 013030; 013050; 020140; 110909; 110303; 110309; 110620; 0703; 070310; 070320.

Во правниот промет со трети лица претпријатието настапува во свое име и за своја сметка. За обврските сторени во правниот промет со трети лица, претпријатието одговара со сите средства.

Лице овластено за застапување е Евица Поп–Николова, работоводен орган, без ограничување.

Од Окружниот стопански суд во Скопје, Срег. бр. 2107/92. (861)

Окружниот стопански суд во Скопје, со решението Срег. бр. 9535/91, на регистарска влошка бр. 1–14529–0–0–0, го запишна во судскиот регистар Претпријатието за производство и промет „Самас инженеринг" експорт–импорт, Ц.О., Скопје, ул. „Партение Зографски" бр. 38, општина Центар, Скопје.

Дејности: 011311; 011990; 011920; 07011; 011312; 011313; 011314; 011315; 011316; 011319; 011390; 011710; 011720; 011721; 011729; 011413; 011420; 090122; 090123; 090124; 090129; 090131; 090132; 090133; 090139; 090141; 090149; 011990; 070111; 070112; 07011; 070114; 07012; 070121; 070122; 070123; 070124; 070125; 070126; 070127; 070129; 07013; 070140; 07021; 070211; 070212; 070213; 070214; 070219; 07022; 070221; 070222; 070223; 070224; 070225; 070226; 070229; 070250; 070260; 110309; 110909; 070310; 070320.

Неограничени овластувања; целосна одговорност.

Лице овластено во внатрешниот и надворешно–трговскиот промет е Зарев Славчо, директор, со неограничени овластувања.

Од Окружниот стопански суд во Скопје, Срег. бр. 9535/91. (862)

Окружниот стопански суд во Скопје, со решението Срег. бр. 1476/92, на регистарска влошка бр. 1-16949-0-0-0, го запишна во судскиот регистар следното: Трговско производно угостителско претпријатие „ЗОМИ-КОМЕРЦ", Ц.О., Кавадарци, ул. „Крсте Мисирков" бр. 45. Претпријатието е основано со акт за основање од 12.II.1992 година, а основач е Зоран Миленков од Кавадарци.

Дејности: 013010; 013021; 013030; 013071; 013072; 013073; 013074; 013121; 060501; 060502; 060601; 060602; 070111; 070112; 070113; 070114; 070121; 070122; 070123; 070124; 070125; 070127; 070128; 070129; 070131; 070132; 070211; 070212; 070213; 070214; 070219; 070221; 070222; 070223; 070224; 070225; 070226; 070229; 070230; 070240; 070250; 070260; 080190; 080201; 080202; 090121; 090131; 090150; 090171; 070172; 090179; 090183; 090189; 090201; 090209; 110309; 110903; 070310; 070320;

Претпријатието во правниот промет со трети лица истапува во свое име и за своја сметка. За обврските сторени во правниот промет претпријатието одговара со сите свои средства.

Лице овластено за застапување во надворешниот и внатрешниот промет е Зоран Миленков, директор, без ограничување.

Од Окружниот стопански суд во Скопје, Срег. бр. 1476/92 (847)

Окружниот стопански суд во Скопје, со решението Срег. бр. 2089/92, на регистарска влошка бр. 1-16912-0-0-0, го запишa во судскиот регистар следното: Производно трговско услужно претпријатие „ДМ-ДОБРОМИРОВО", Ц.О., Кавадарци, ул. „Илинденска" бр. 68-1/15. Претпријатието е основано од 01-1/92 од 24.II.1992 година со одлука за основање, а основач е Зоранчо Гроздановски од Кавадарци.

Дејности: 011722; 011723; 011729; 070111; 070112; 070113; 070114; 070121; 070122; 070123; 070124; 070125; 070126; 070127; 070128; 070129; 070131; 070132; 070140; 070150; 070211; 070212; 070213; 070214; 070219; 070221; 070222; 070223; 070224; 070225; 070226; 070229; 070230; 070240; 070250; 070260; 080201; 080202; 090131; 090132; 090139; 110302; дејности во надворешен промет: 070310; 070320;

Во правниот промет со трети лица претпријатието истапува во свое име и за своја сметка. Во правниот промет со трети лица претпријатието за своите обврски одговара со сите свои средства.

Зоранчо Гроздановски е директор, без ограничување, за застапување во внатрешен и надворешен трговски промет.

Од Окружниот стопански суд во Скопје, Срег. бр. 2089/92 (848)

Окружниот стопански суд во Скопје, со решението Срег. бр. 4639/92, на регистарска влошка бр. 1-19543-0-0-0, го запишa во судскиот регистар основањето под фирма: Претпријатие за туризам, угостителство, трговија на големо и мало извоз-увоз „Гемко" П.О. Куманово ул. „Драган Стопаревиќ" бр. 94.

Дејности: 0128, 012612, 012613, 01302, 013021, 0901, 090110, 09012, 090121, 090150, 0701, 07011, 070111, 070112, 070113, 070114, 07012, 070121, 070122, 070123, 070124, 070125, 070126, 070127, 070128, 070129, 07013, 070132, 070140, 0702, 07011, 070211, 070212, 070213, 070214, 070219, 030003, 07022, 070221, 070222, 070223, 070224, 070225, 070226, 070229, 07023, 070250, 070260, 0802, 080201, 080202, 1103, 110302, 110309, 0801, 08012, 080121, 080190.

Основачи се: Стојковски Горан и Станојковски Станојко од Куманово, ул. „Драган Стопаревиќ" бр. 94.

Претпријатието во правниот промет со трети лица оснува во свое име и за своја сметка.

За обврските сторени во правниот промет со трети лица претпријатието одговара со сиот свој имот. Стојковски Горан, директор, без ограничување.

Од Окружниот стопански суд во Скопје, Срег. бр. 4639/92 (1065)

Окружниот стопански суд во Скопје, со решението Срег. бр. 954/92, на регистарска влошка бр. 1-17892-0-0-0, го запишa во судскиот регистар основањето на друштво со ограничена одговорност во приватна сопственост и запишување право на работење во надворешен промет под фирма: Претпријатие за промет и услуги „И.Ц. Водно Комерц" експорт-импорт д.о.о., Скопје, ул. „Томе Арсовски" бр. 45/3-36, Скопје.

Основач: Цветановски Иво, со одлука за основање 0401 од 29.I 1992 година.

Дејности: 07011; 070111; 070112; 070113; 070114; 07012, 070121; 070122; 070123; 070124; 070129; 07013; 070132; 070140, 070150; 07021, 070212; 070213, 070219; 070214, 07022, 070221; 070223, 070224; 070225; 070229; 070230, 070240; 070250; 080201, 080202, 090209, 110303, 110309, 110620, 110903, 110909, а во надворешно трговско работење 070310, 070320.

Друштвото во правниот промет со трети лица истапува во свое име и за своја сметка. Друштвото во правниот промет со трети лица одговара со сите свои средства.

Лице овластено за застапување на друштвото, како и во надворешно трговско работење е Цветановски Иво, директор, со неограничено овластување.

Од Окружниот стопански суд во Скопје, Срег. бр. 954/92 (1066)

Окружниот стопански суд во Скопје, со решението Срег. бр. 4726/92, на регистарска влошка бр. 1-472-0-1-4, го запишa во судскиот регистар следното: Промената на својството на лицето овластено за застапување на Акционерското друштво за осигурување „МАКЕДОНИЈА" – Скопје, Деловна единица, Самостојна филијала Кавадарци, ул. „Илинденска" бр. 11.

Се брише досегашниот в.д. директор Наќо Сензов со овластувања предвидени во Статутот на А.Д., кој во иднина ќе има својство на директор со овластувања во Статутот на А.Д.

Од Окружниот стопански суд во Скопје, Срег. бр. 4726/92 (892)

Окружниот стопански суд во Скопје, со решението Срег. бр. 4727/92, на регистарска влошка бр. 1-472-0-1-5, го запишa во судскиот регистар следното: Промената на својството на лицето овластено за застапување на Акционерското друштво за осигурување „МАКЕДОНИЈА"-Скопје, Деловна единица, Самостојна филијала Охрид, ул. „Димитар Влахов" бр. 14, Охрид.

Се брише досегашниот в.д. директор Јане Ангеловски со овластувања предвидени во Статутот на А.Д., кој во иднина ќе има својство на директор со овластувања во Статутот на А.Д.

Од Окружниот стопански суд во Скопје, Срег. бр. 4727/92 (893)

Окружниот стопански суд во Скопје, со решението Срег. бр. 4728/92, на регистарска влошка бр. 1-472-0-1-6, го запишa во судскиот регистар следното: Промената на својството на лицето овластено за застапување на Акционерското друштво за осигурување „МАКЕДОНИЈА" – Скопје, Деловна единица, филијала Кочани, ул. „Димитар Влахов" бб.

Се брише досегашниот в.д. директор Лазар Андонов со овластувања предвидени во Статутот на А.Д., кој во иднина ќе има својство на директор со овластувања предвидени во Статутот на А.Д.

Од Окружниот стопански суд во Скопје, Срег. бр. 4728/92 (894)

Окружниот стопански суд во Скопје, со решението Срег. бр. 4729/92, на регистарска влошка бр. 1-472-0-1-7, го запишa во судскиот регистар следното: Промената на својството на лицето овластено за застапување на Акционерското друштво за осигурување „МАКЕДОНИЈА"-Скопје, Деловна единица, Самостојна филијала Прилеп, бул. „Маршал Тито" бб.

Се брише досегашниот в.д. директор Фори Тошевски со овластувања предвидени во Статутот на А.Д., кој во иднина ќе има својство на директор со овластувања предвидени во Статутот на А.Д.

Од Окружниот стопански суд во Скопје, Срег. бр. 4729/92 (895)

Окружниот стопански суд во Скопје, со решението Срег. бр. 4730/92, на регистарска влошка бр. 1-472-0-1-8, го запиша во судскиот регистар следното: Промената на својството на лицето овластено за застапување на Акционерското друштво за осигурување „МАКЕДОНИЈА"-Скопје, Деловна единица, филијала Штип, ул. „Коле Неделковски" бб.
Се брише досегашниот в.д. директор Златка Милева, со овластувања предвидени во Статутот на А.Д., кој во иднина ќе има својство на директор со овластувања предвидени во Статутот на А.Д.

Од Окружниот стопански суд во Скопје, Срег. бр. 4730/92 (896)

Окружниот стопански суд во Скопје, со решението Срег. бр. 4731/92, на регистарска влошка бр. 1-472-0-1-9, го запиша во судскиот регистар следното: Промената на својството на лицето овластено за застапување на Акционерското друштво за осигурување „МАКЕДОНИЈА"-Скопје, Деловна единица, филијала Титов Велес, ул. „Димитар Влахов" бр. 14, Титов Велес.
Се брише досегашниот в.д. директор Ѓорѓи Клифов, со овластувања предвидени во Статутот на А.Д., кој во иднина ќе има својство на директор со овластувања предвидени во Статутот на А.Д.

Од Окружниот стопански суд во Скопје, Срег. бр. 4731/92 (897)

Окружниот стопански суд во Скопје, со решението Срег. бр. 4732/92, на регистарска влошка бр. 1-472-0-1-10, го запиша во судскиот регистар следното: Промената на својството на лицето овластено за застапување на Акционерското друштво за осигурување „МАКЕДОНИЈА"-Скопје, Деловна единица, филијала Куманово, ул. „Браќа Рибар" бр. 1.
Се брише досегашниот в.д. директор Звонимир Димковски, со овластувања предвидени во Статутот на А.Д., кој во иднина ќе има својство на директор со овластувања предвидени во Статутот на А.Д.

Од Окружниот стопански суд во Скопје, Срег. бр. 4732/92 (898)

Окружниот стопански суд во Скопје, со решението Срег. бр. 4733/92, на регистарска влошка бр. 1-472-0-1-11, го запиша во судскиот регистар следното: Промената на својството на лицето овластено за застапување на Акционерското друштво за осигурување „МАКЕДОНИЈА"-Скопје, Деловна единица, филијала Струмица, бул. „Маршал Тито" бб.
Се брише досегашниот в.д. директор Ѓорѓи Мицев, со овластувања предвидени во Статутот на А.Д., кој во иднина ќе има својство на директор со овластувања предвидени во Статутот на А.Д.

Од Окружниот стопански суд во Скопје, Срег. бр. 4733/92 (899)

Окружниот стопански суд во Скопје, со решението Срег. бр. 1312/91, на регистарска влошка бр. 1-9693-0-0-0, го запиша во судскиот регистар следното: Претпријатие за трговија на големо и мало, производство, увоз-извоз „ПЕСОК-КОМЕРЦ", Ц.О., с. Добридол, Гостивар. Претпријатието е основано со Одлука за основање од 26.II.1991 година, а основач е Фидани Африм од с. Добридол, Гостивар.

Дејности: 0701; 07011; 070111; 070112; 070114; 07012; 070121; 070122; 070123; 070124; 070126; 070127; 070128; 070129; 07013; 070131; 070132; 0702; 07021; 070211; 070213; 070230; 070240; 070250; 070260; 070222; 070223; 070224; 070310; 110904; 110909; 011941; 012909.

Во правниот промет субјектот учествува во свое име и со целосна одговорност.

Лице овластено за застапување е Фидани Африм, директор без ограничување на надворешен трговски промет.

Од окружниот стопански суд во Скопје, Срег. бр. 1312/91 (878)

Окружниот стопански суд во Скопје, со решението Срег. бр. 9645/91, на регистарска влошка бр. 1-18180-0-0-0, го запиша во судскиот регистар следното: Претпријатие во приватна сопственост за трговија на големо и мало „ДАБОШ" Д.О.О. извоз-увоз Скопје, ул. „Горно Лисиче" 74, Скопје. Претпријатието е основано со акт за основање од 23.XII.1991 година, а основач е Стојановски Бошко од Скопје.

Дејности: 070111; 070112; 070113; 070114; 070121; 070122; 070123; 070124; 070125; 070126; 070127; 070128; 070129; 070131; 070132; 070140; 070150; 070211; 070212; 070213; 070214; 070219; 070221; 070222; 070223; 070224; 070225; 070226; 070229; 070230; 070240; 070250; 070260; 070310; 070320; 080201; 080202; 080111; 080112; 080114; 080121; 080122; 080190; 110301; 110302; 110303; 110304; 110309; 110403; 110404; 110620; 110901; 110902; 110903; 110909; 060501; 060601; 060602; 060502; 060503; 080119; 080123; 080129; 090121; 110109; 110905; 130233.

Претпријатието во правниот промет со трети лица истапува во свое име и за своја сметка, со неограничени овластувања, а за обврските во правниот промет со трети лица претпријатието одговара со сите свои средства. Лице овластено во внатрешниот и надворешниот трговски промет е Стојановски Бошко, директор без ограничувања.

Од окружниот стопански суд во Скопје, Срег. бр. 9645/91 (879)

Окружниот стопански суд во Скопје, со решението Срег. бр. 3671/92 на регистарска влошка бр. 1-17713-0-0-0, го запиша во судскиот регистар следното: Претпријатие за трговија и услуги на големо и мало „ОРВИ" д.о.о. експорт-импорт, Скопје, бул. „АВНОЈ" бр. 18-2/6. Претпријатието е основано со акт за основање бр.01-01 од 30.III.1992 година, а основач е Викторија Здравковска.

Дејности: 060501, 060502; 060503; 070111; 070112; 070113; 070114; 070121; 070122; 070123; 070124; 070125; 070126; 070127; 070128; 070129, 070131; 070132; 070140; 070150; 070211; 070222; 070223; 070224; 070225; 070226; 070229; 070230; 070240; 070250; 070260; 080119; 080121; 080122; 080129; 080190; 080201; 080202, 110302; 110303; 110309; 110903; 110905; 110909; 110109; софтферски услуги, откуп на сирова кожа, сточарски и земјоделски производи, зеленчук, овошје, добиток, живина, печурки, полжави и водоземци. Дејности во надворешно трговско работење 070310; 070320, застапување странски фирми и реекспорт, посредување во надворешно трговскиот промет, комисиони работи, консигнациони работи, малограничен промет со Грција, Бугарија, Албанија, Австрија, Италија, Романија и Унгарија, угостителски и туристички услуги, агенциски услуги во транспортот, услуги на меѓународниот транспорт на стоки и патници, меѓународна шпедиција, меѓународни агенциски работи, слободни царински продавници.

Претпријатието во правниот промет со трети лица истапува во свое име и за своја сметка. За обврските сторени во правниот промет со трети лица претпријатието одговара со сите свои средства.

Лице овластено за застапување во внатрешен и

надворешен трговски промет е Викторија Здравковска, директор, без ограничување.

Од окружниот стопански суд во Скопје, Срег. бр. 3671/92 (881)

Окружниот стопански суд во Скопје, со решението Срег. бр. 2886/92, на регистарска влошка бр. 1-17784-0-0-0, го запиша во судскиот регистар следното: Претпријатие за промет и услуги „Интер-Јорд", Ц.О., експорт-импорт, Кратово, ул. „Христијан Карпош" бр. 8, Кратово. Претпријатието е основано со акт за основање од 7.III.1992 година, а основач е Лазаревски Јорданчо, ул. „Христијан Карпош" бр. 8, Кратово.

Дејности: 070111, 070112; 070113; 070114; 070121; 070122; 070123; 070124; 070125; 070126; 070127; 070128; 070129; 070132; 070211; 070212; 070213; 070214; 070219; 070221; 070222; 070223; 070224; 070225; 070226; 070229; 070230; 070250; 070260; 080111; 080112, 080114; 080119; 080121; 080190; 080201, 080202; 060501; 060502; 060503; 060401; 110303; 110309; 110909; и други неспомнати услуги. Во надворешно трговскиот промет претпријатието ќе ги обавува следните дејности: 070310; надворешна трговија со прехранбени производи, 070320; надворешна трговија со непрехранбени производи, застапување на странско лице, продажба на стоки од консигнациони складови, посредување, реекспорт.

Неограничени овластувања. Целосна одговорност.

Лице овластено за застапување во надворешниот и внатрешниот трговски промет е Лазаревски Јорданчо.

Од окружниот стопански суд во Скопје, Срег. бр. 2886/92 (882)

Окружниот стопански суд во Скопје, со решението Срег. бр. 3720/92, на регистарска влошка бр. 1-18454-0-0-0, го запиша во судскиот регистар следното: „ШИПАД-КОМЕРЦ" Скопје. Друштво со ограничена одговорност за внатрешна и надворешна трговија П.О. Скопје, ул. „11 Октомври" бр. 28. Претпријатието го основаа „ШИПАД-КОМЕРЦ" А.Д. П.О. Сараево, „Трампина" 14 и „ШИПАД-ХОЛДИНГ" А.Д.П.О. Сараево, Титива 13.

Дејности: 070111; 070112; 070113; 070114; 070121; 070122; 070123; 070124, 070125; 070126; 070127; 070128; 070129; 070131; 070140; 070150; 070211; 070212; 070213; 070214; 070219; откуп на земјоделски производи, 070221; 070222; 070223; 070224; 070225; 070226; 070229; 070230; 070250; 070260; 110109; 110302; 110303; 110309; 110909; 110404; комисиона продажба, услуги во внатрешна и меѓународна шпедиција, лековити билки, 070310; 070320: застапништво и посредништво, реекспорт, консигнациона продажба, малограничен промет со: Албанија, Грција, Бугарија, Србија, слободни царински продавници.

Претпријатието во правниот промет со трети лица истапува во свое име и за своја сметка. За обврските сторени во правниот промет со трети лица претпријатието одговара со сите свои средства.

Милојко Радосављевиќ се именува за в.д. без ограничувања, и за овластено лице за застапување во надворешно трговскиот промет со трети лица.

Од окружниот стопански суд во Скопје, Срег. бр. 3720/92 (883)

Окружниот стопански суд во Скопје, со решението Срег. бр. 1052/92, на регистарска влошка бр. 1-16176-0-0-0, го запиша во судскиот регистар следното: Претпријатие за производство, промет, одржување и услуги „Талисман" експорт-импорт, П.О., ул. „Тасино Чешмиче" бр. 15-А, Скопје. Претпријатието е основано со одлука за основање од 31.I.1992 година, а основач е Тримческа Цана. Висината на основачкиот влог е 8.000,00 динари.

Дејности: 070111; 070112; 070113; 070114; 070121; 070122; 070123; 070124; 070126; 070127; 070128; 070129; 070132; 070140; 070211; 070212; 070213; 070219; 070221; 070223; 070224; 070225; 070226; 070229; 070250; 090122; 090129; 090131; 090132; 090139; 090171; 090179; 090189; 090201; 090202; 090189; 090209; 110302; 10303; 110309; 110403; 110404; 110611; 110620; 110903; 110905; 110909; 120190; дејности во надворешно трговски промет 070310; 070320.

Во правниот промет со трети лица претпријатието има неограничени овластувања и одговара со сите свои средства.

Овластен за застапување во внатрешниот и надворешно трговскиот промет е Тримческа Цана, директор, без ограничување.

Од окружниот стопански суд во Скопје, Срег. бр. 1052/92 (884)

Окружниот стопански суд во Скопје, со решението Срег. бр. 3325/92, на регистарска влошка бр. 1-18242-0-0-0, го запиша во судскиот регистар следното: Производно трговско претпријатие „ФОЈНИК", Ц.О., увоз-извоз, с. Желино, Тетово. Скратен назив на фирмата ПТП „ФОЈНИК", Ц.О., увоз-извоз с. Желино, Тетово. Основач е Таир Беќири, с. Желино, Тетово, со акт бр. 01-01 од 18.III.1992 година.

Дејности: 012001; 012130; 012141; 012142; 012310; 012421; 012622; 012623; 012820; 013010; 013041; 013200; 020110; 020121; 020140; 050100; 050201; 050209; 050301; 050302; 060501; 060502; 060602; 070111; 070112; 070113; 070114; 070121; 070122; 070123; 070124; 070125; 070126; 070127; 070131; 070132; 070140; 070211; 070212; 070214; 070219; 070222; 070223; 070224; 070225; 070226; 070229; 070250; 080121; 080129; 080190; 080201; 080202; 090121; 090123; 090131; 090150; 100101; 110302; 110309; 110402; 110404; 110903; 110909; 130233; надворешно трговско работење 070310; 070320; застапување на странски фирми и реекспорт, посредување на надворешен трговски промет, угостителски и туристички услуги, комисиони, работа во областа на прометот, малограничен промет со: Грција, Бугарија, Албанија и други земји.

Од окружниот стопански суд во Скопје, Срег. бр. 3325/92 (888)

Окружниот стопански суд во Скопје, со решението Срег. бр. 4723/92, на регистарска влошка бр. 1-472-0-0-0, го запиша во судскиот регистар следното: Акционерско друштво за осигурување „МАКЕДОНИЈА" – Скопје, ул. „11 Октомври" бр. 25. Се брише досегашниот в.д. директор Христо Кошка, без ограничување, а се запишува новиот генерален директор Петар Ганчевски, без ограничување. Се брише досегашниот в.д. заменик генералниот директор Петар Ганчевски, а се запишува новиот заменик Наум Хаци Лега, со овластувања предвидени во Статутот на А.Д. Се брише досегашниот в.д. помошник на генералниот директор Никола Чаушевски, а се запишува за нов помошник на генералниот директор Димитар Меловски, со овластувања предвидени во Статутот на А.Д. Се брише досегашниот в.д. помошник на генералниот директор Илија Богдановски, а се запишува за помошник на генералниот директор Илија Богдановски, со овластувања предвидени во Статутот на А. Д. Да се запише за Специјален советник на генералниот директор Никола Чаушевски, со овластувања предвидени со Статутот на А.Д. Се брише досегашниот в.д. директор Димитар Меловски, а се запишува новиот директор Петар Пер-

чуклиевски, со овластувања предвидени во Статутот на А.Д. Се запишува промена на својство на досегашниот в.д. директор Ташко Ташковски кој во иднина ќе има својство на директор. Се брише досегашниот в.д. директор Ненад Димитриев, а се запишува за новиот директор Бранко Попризов, со овластувања предвидени во Статутот на А.Д. Се брише досегашниот в.д. директор Наум Хаци Лега, а се запишува за новиот директор Јонче Поповски, со овластувања предвидени во Статутот на А.Д. Се запишува промената на својство на досегашниот в.д. директор Добросав Трајковиќ, кој во иднина ќе има својство на директор.

Од окружниот стопански суд во Скопје, Срег. бр. 4723/92 (889)

Окружниот стопански суд во Скопје, со решението Срег. бр. 4724/92, на регистарска влошка бр. 1-472-0-1-2, го запишa во судскиот регистар следното: Промената на својство на лицето овластено за застапување на Акционерското друштво за осигурување „МАКЕДОНИЈА" – Скопје, Деловна единица, Главна филијала Скопје, ул. „11 Октомври" бр. 25. Се брише досегашнит в.д. директор Павле Велкоски, со овластувања предвидени во Статутот на А.Д., кој во иднина ќе има својство на директор со овластувања предвидени во Статутот на А.Д.

Од окружниот стопански суд во Скопје, Срег. бр. 4724/92 (890)

Окружниот стопански суд во Скопје, со решението Срег. бр. 4725/92, на регистарска влошка бр. 1-472-0-1-3, го запишa во судскиот регистар следното: Промената на својството на лицето овластено за застапување на Акционерското друштво за осигурување „МАКЕДОНИЈА" – Скопје, Деловна единица, Самостојна филијала Битола, бул. „1 Мај" бр. 268.

Се брише досегашниот в.д. директор Благој Христовски со овластувања предвидени во Статутот на А.Д., кој во иднина ќе има својство на директор со овластувања предвидени во Статутот на А. Д.

Од окружниот стопански суд во Скопје, Срег. бр. 4725/92 (891)

Окружниот стопански суд во Скопје, со решението Срег. бр. 1393/92, на регистарска влошка бр. 1-17866-0-0-0, го запишa во судскиот регистар следното: Претпријатие за производство, трговија и услуги „ДАГО" д.о.о. експорт-импорт Куманово, ул. „Карл Маркс" бр. 49-а. Скратен назив на фирмата е ППТУ „ДАГО" д.о.о. експорт-импорт, Куманово. Претпријатието е основано со акт за основање бр. 01-01 од 5.II.1992 година, а основач е Ѓорѓевиќ Драган од Куманово.

Дејности: 012201; 012202; 012310; 012321; 012322; 012323; 012324; 070111; 070112; 070113; 070114, 070121; 070122; 070123; 070124; 070125; 070126; 070127; 070128; 070129; 070131; 070132; 070140; 070150; 070211; 070212; 070213; 070214; 070219; 070221; 070222; 070223; 070224; 070225; 070226; 070229; 070230; 070240; 070250; 070260; 110304; 110309; Работи во надворешнотрговскиот промет: 070310; 070320; мелограничен промет со Бугарија, Грција и Албанија, застапување и продажба на странска стока од консигнациони складишта, работи на посредување, работи на застапување, привремен увоз, односно извоз на стока заради производство и пружање на услуги, работи на долгорочна кооперација. Неограничени овластувања и целосна одговорност со сите средства со кои располага претпријатието. Лице овластено за застапување во домашниот и надворешнотрговскиот промет е Драган Ѓорѓевиќ, директор на претпријатието со неограничени овластувања.

Од окружниот стопански суд во Скопје, Срег. бр. 1393/92 (864)

Окружниот стопански суд во Скопје, со решението Срег. бр. 504/92, на регистарска влошка бр. 1-15817-0-0-0, го запишa во судскиот регистар следното: Претпријатие за производство, промет, увоз-извоз, деловно посредување, инжењеринг и консалтинг услуги „Лекстанд", Ц.О., Скопје, ул. „Осло" бр. 27-б, Скопје. Претпријатието е основано со одлука – акт за основање од 10.I.1992 година, а основач е Бојова Тања.

Дејности: 013400; 011319; 011810; 011820; 011832; 011941; 011990; 012421; 012429; 012321; 012322; 012410; 012429; 01262; 110404; 011920; 011949; 013021; 013030; 013071; 013909; 070111; 070112; 070113; 070114; 070121; 070122; 070123; 070124; 070125; 070126; 070127; 070128; 070132; 070211; 070212; 070213; 070214; 070219; 070221; 070222; 070223; 070224; 070225; 070226; 070250; 070260; 110303; 110302; 110309; 110909; 110620; 08020; 080201; 080202; 050301; 050302; 110404; 070310; надворешна трговија со прехранбени производи, 070320; надворешна трговија со непрехранбени производи, посредување и застапување на стоки и услуги, туристички услуги, агенциски услуги, малограничен промет со Н.Р. Бугарија, Р. Грција и Н.Р. Албанија.

Претпријатието во правниот промет со трети лица настапува во свое име и за своја сметка. За обврските преземени во правниот промет со трети лица претпријатието одговара со сите свои средства.

Лице овластено за застапување во внатрешно и надворешно-трговскиот промет е Бојова Тања, директор со неограничени овластувања.

Од Окружниот стопански суд во Скопје, Срег. бр. 504/92 (865)

Окружниот стопански суд во Скопје, со решението Срег. бр. 3291/92, на регистарска влошка бр. 1–18132–0–0–0, го запишa во судскиот регистар следното: Трговско претпријатие „Бокопан" Д. О. О. увоз-извоз Скопје, ул. „Чедомир Миндоровиќ" бр. 10. Претпријатието е основано со акт за основање од 20.III.1992 година, а основач е Николовски Сашо, ул. „Чедомир Миндоровиќ" бр. 10.

Дејности: 070111; 070112; 070113; 170114; 070121; 070122; 070123; 070124; 070125; 070126; 070127; 070128; 070129; 070131; 070132; 070140; 070211; 070212; 070213; 070214; 070219; 070221; 070222; 070223; 070224; 070225; 070226; 070229; 070230; 070250; 070260; 070310; 070320; 110303; 110309; Во правниот промет со трети лица претпријатието настапува во свое име и за своја сметка. За обврските сторени во прометот со трети лица претпријатието одговара со средствата до висината на основачкиот влог.

Од Окружниот стопански суд во Скопје, Срег. бр. 3291/92 (866)

Окружниот стопански суд во Скопје, со решението Срег. бр. 2933/92, на регистарска влошка бр. 1–18021–0–0–0, го запишa во судскиот регистар следното: Претпријатие за производство, промет, услуги и посредување „Гогопром", Ц. О., увоз-извоз, Скопје, ул. „Моцартова" бр. 14. Директор е Зорка Алексоска.

Дејности: 011010; 011091; 011092; 011099; 011211; 011219; 011220; 011291; 011292; 011710; 011730; 011741; 011949; 012201; 012611; 012612; 012613; 012614; 012615; 012621; 012622; 012623; 012624; 012699; 013010; 013021; 013113; 013114; 013115; 013119; 020110; 020140; 020201; 030003; 050301; 050302; 07011; 070111; 070112; 070113; 070114; 07012; 070121; 070122; 070123; 070124; 070125;

070126; 070127; 070128; 070129; 07013; 070132; 070140; 070150; 0702; 070211; 070212; 070213; 080214; 070219; 0702211; 070222; 070223; 070224; 070225; 070226; 070229; 070230; 070240; 070250; 070210; 070320; 090110; 090122; 090129; 090131; 090132; 090139; 090150; 090171; 090179; 110309;
Целосна одговорност. Зорка Алексоска, директор, без ограничување. За надворешно трговско работење е Зорка Алексоска, без ограничување.

Од Окружниот стопански суд во Скопје, Срег. бр. 2933/92 (867)

Окружниот стопански суд во Скопје, со решението Срег. бр. 2745/92; на регистарска влошка бр. 1–18160.0–0–0, го запиша во судскиот регистар следното: Основањето на претпријатието во приватна сопственост П. У. Т. „ХАНА", Ц. О., увоз-извоз, Тетово, ул. „Горна чаршија" бб.
Дејности: 070111; 070112; 070113; 070114; 070121; 070122; 070123; 070124; 070125; 070126; 070127; 070128; 070129; 070131; 070132; 070140; 070150; 070211; 070212; 070213; 070214; 070219; 070222; 070223; 070224; 070225, 070226; 070229; 070230; 070240; 070250; 070260; 080111; 08011; 080121; 080123; 080190; 080201; 080202; 011430; 011710; 011721; 011722; 011723; 011724; 011729; 011741; 011749; 011791; 012321; 01322; 012701; 012703; 013921; 013050; 050201; 050202; 050203; 050301;
Претпријатието е основано со акт за основање од 5.III.1992 година. Претпријатието во правниот промет со трети лица истапува во свое име и за своја сметка. За обврските сторени во правниот промет со трети лица претпријатието одговара со сите свои средства.
Директор на претпријатието е Ферати Фатиме.

Од Окружниот стопански суд во Скопје, Срег. бр. 2745/92 (868)

Окружниот стопански суд во Скопје, со решението Срег. бр. 2809/92, на регистарска влошка бр. 1–17275–0–0–0, го запиша во судскиот регистар следното: Претпријатие за градежништво, проектирање, инжињеринг и трговија „ТЕХНОПРОЕКТ – 2", Ц. О., Тетово, ул. „И. Р. Лола" бр. 311; Претпријатието е основано со Одлука за основање бр. 01/92 од 4.II.1992 година, а основач е Садик Беќири од Тетово, ул. „И. Р. Лола" бр. 311.
Дејности: 012130; 012142; 012201; 012310; 012321; 012421; 013021; 013022; 040001; 050100; 050201; 050202; 050209; 050301; 050302; 060501; 060502;060503; 070111; 070112; 070113; 070114; 070121; 070122; 070123; 070124; 070125; 070126; 070127; 070128; 070129; 070132; 070140; 070150; 07021; 07022; 070230; 070310; 070320; 080111, 080112; 08012; 080190; 080201; 080202; 090123, 090131; 090140; 090150; 090183; 090201; 090202; 090209; 100101; 100102; 100103; 100200; 100351; 110303; 110402; 110403; 110404; 110405; 110406; 110903; 110401; 110905; 110909; 110301; 120190; 130140; 130160; дејности во надворешен трговски промет: 070310; 070320;
Во правниот промет со трети лица претпријатието настапува во свое име и за своја сметка, а за обврските сторени во правниот промет со трети лица претпријатието одговара со сите средства.
Лице овластено за застапување е Садик Беќири, работоводен орган, директор на претпријатието со неограничена одговорност. Лице овластено за застапување во внатрешен и надворешен промет е Садик Беќири со неограничени овластувања.

Од Окружниот стопански суд во Скопје, Срег. бр. 2809/92 (869)

Окружниот стопански суд во Скопје, со решението Срег. бр. 2741/92, на регистарска влошка бр. 1–17903–0–0–0, го запиша во судскиот регистар следното: Основањето на претпријатие во приватна сопственост П. У. и Т. П. „ДЕНЕБ", Тетово. Претпријатието е основано со акт за основање од 5.III. 1992 година. Дејности: 070111; 070112; 070113, 070114; 070121; 070122; 070123; 070124, 070125; 070126; 070127; 070128; 070129; 070131; 070132; 070140; 070211; 070212; 070213; 070214; 070219; 070221; 070222; 070223, 070224, 070225, 070226; 070229; 070230; 070240; 070250; 070260; 08011; 080111; 080121; 080123; 080190; 080201; 080202; 060101; 060501; 060502; 060601; 060602; 060503; 011729; 011741; 011791; 012321; 012322; 110401; 110402; 110403; 110404; 050201; 050202; 050203; 050301, 050100;
Претпријатието во правниот промет со трети лица истапува во свое име и за своја сметка. За обврските сторени во правниот промет со трети лица претпријатието одговара со сите свои средства.
Директор на претпријатието е дипл. град. инж. Ибраим Јусуфи.

Од Окружниот стопански суд во Скопје, Срег. бр. 2741/92 (870)

Окружниот стопански суд во Скопје, со решението Срег. бр. 859/92, на регистарска влошка вр. 1–16409–0–0–0, го запиша во судскиот регистар следното: Претпријатие за производство, промет и услуги „КАРАТ-КОНСАЛТИНГ", д. о.. Скопје, ул. „Павле Илиќ" бр. 7-2/1, Скопје. Претпријатието е основано со акт за основање од 15.I.11992 година, а основач е Лазароски Зоран.
Дејности: 110301; 110302; 110303; 110304; 110309; 110404; 110903; 110909; 110109; 070111; 070112; 070113; 070114; 070121; 070122; 070123; 070124; 070125; 070126; 070127; 070128; 070129; 070131; 070132; 070140; 070211; 070212; 070213, 070214; 070221; 070222; 070223; 070224; 070225; 070226; 070229; 070230; 070250; 070260; 013400:
Дејности во надворешно трговскиот промет се: 070310; 070320;
Претпријатието во правниот промет со трети лица истапува во свое име и за своја сметка. За обврските сторени во правниот промет претпријатието одговара со сите свои средства.
Лице овластено за застапување на претпријатието во внатрешниот и надворешниот промет е Лазароски Зоран, директор, без ограничување.

Од Окружниот стопански суд во Скопје, Срег. бр. 859/92 (871)

Патна исправа мб 365950, издадена од Конзулатот на СФРЈ во Штутгарт на име Ќемал Исмаили с. Зајас Кичево. (2161)
Патна исправа мб 244061, издадена од УВР Кичево на име Нецбедија Исмаили, с. Зајас, Кичево. (2162)

СОДРЖИНА

1031. Закон за знамето на Република Македонија . 925
1032. Закон за химната на Република Македонија . 925
1033. Одлука за определување највисоки цени на брашното и лебот 926
1034. Одлука за определување највисоки цени на електричната енергија. 927
1035. Одлука за користење на средства од Постојаната резерва на Република Македонија . . . 927
1036. Решение за измена на дел од Решението за дополнување на Решението за цените на обрасците што се употребуваат во Министерството за внатрешни работи 927

Издавач: Новинско-издавачка работна организација Службен весник на Република Македонија – Скопје, ул. „Васил Ѓоргов" бб. Пошт. фах. 51. Телефон 228-204. Телефакс 239-285.Директор и одговорен уредник Ружа Зузаровска. Жиро сметка број 40100-603-12498 кај СОК – Скопје. Печат: Печатница „Нова Македонија" – Скопје