Врз основа на член 75 ставови 1 и 2 од Уставот на Република Македонија, претседателот на Република Македонија и претседателот на Собранието на Република Македонија издаваат

У К А З
ЗА ПРОГЛАСУВАЊЕ НА ЗАКОНОТ ЗА ХИМНАТА НА РЕПУБЛИКА МАКЕДОНИЈА

Се прогласува Законот за химната на Република Македонија,

што Собранието на Република Македонија го донесе на седницата одржана на 11 август 1992 година.

Број 08-3278/1
11 август 1992 година
Скопје

Претседател
на Република Македонија
Киро Глигоров, с.р.

Претседател
на Собранието на Република
Македонија,
Стојан Андов, с.р.

З А К О Н
ЗА ХИМНАТА НА РЕПУБЛИКА МАКЕДОНИЈА

Член 1

Со овој закон се утврдува химната на Република Македонија.

Член 2

Химна на Република Македонија е „Денес над Македонија“ која гласи:

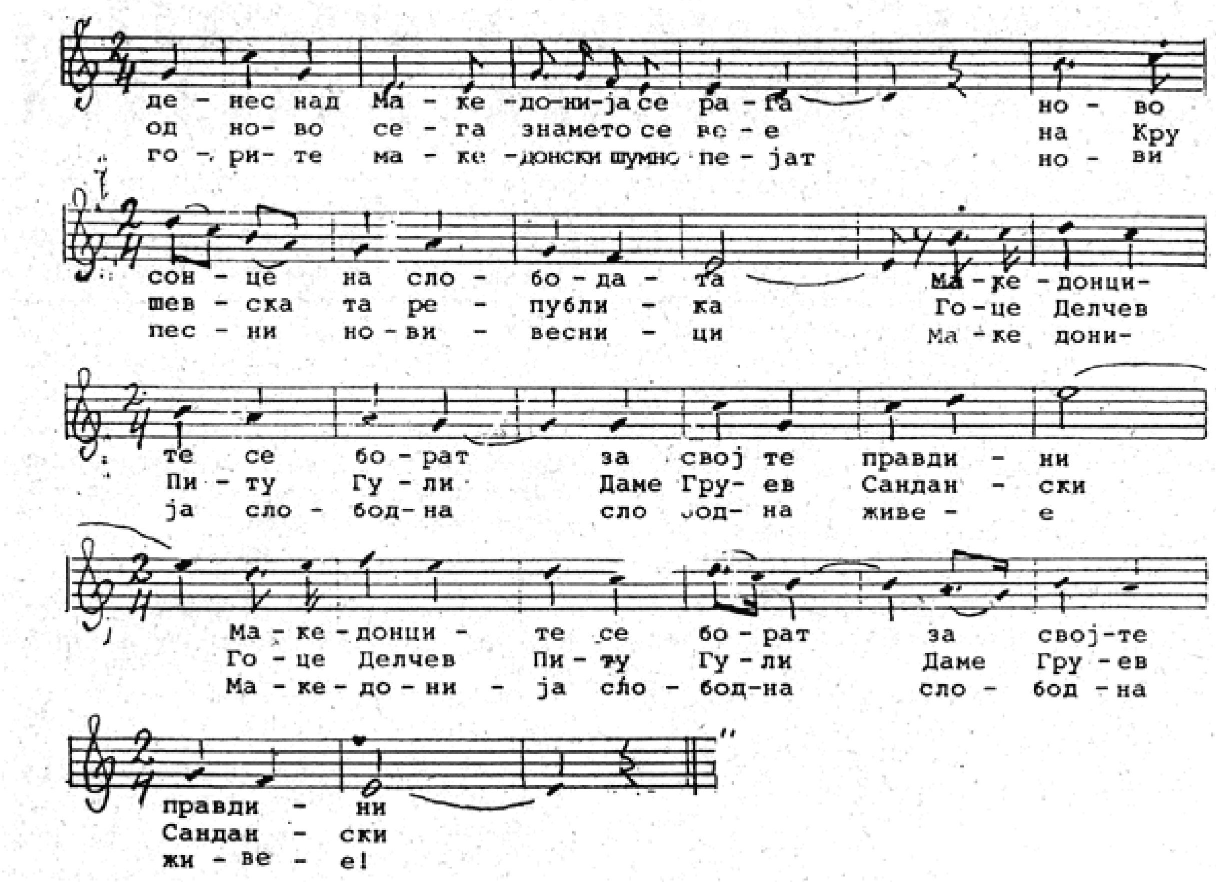

Член 3

Овој закон влегува во сила со денот на објавувањето во „Службен весник на Република Македонија”.